



GOBIERNO AUTÓNOMO DESCENTRALIZADO MUNICIPAL DE SHUSHUFINDI

Creado mediante Registro Oficial N° 802 del 07 de agosto de 1984

DIRECCIÓN DE PLANIFICACIÓN

RESOLUCIÓN DE APROBACIÓN DE PLANOS N° 19-PT-GADM-SFD-2021

PARA : MINISTERIO DE EDUCACION COORDINACION-ZONAL DE EDUCACION ZONA UNO

ASUNTO : RESOLUCIÓN APROBATORIA DE LOS PLANOS DEL PROYECTO DE CONSTRUCCIÓN DE ACTUALIZACIÓN Y ADAPTACION DE LOS ESTUDIOS ARQUITECTONICOS E INGENIERIA DE LOS ESTUDIOS Y DISEÑOS PARA LA IMPLEMENTACION ARQUITECTONICA DE LA UNIDAD EDUCATIVA ESTANDARIZADA DEL MILENIO TIPOLOGIA MAYOR SHUSHUFINDI.

FECHA : 29 DE ABRIL DE 2021

La Dirección de Planificación Territorial, luego de haber revisado el proyecto presentado por usted, de acuerdo al siguiente detalle:

Área de terreno	:	37629,88 M2
Área total a construirse	:	6953,57 M2
Avaluó de la construcción	:	\$ 2433749,50 USD
N° de lote	:	N° 01
N° de manzana	:	N° 40
Sector N°	:	N° 02
Clave Catastral	:	2104500102040001000
Barrio	:	S/N
Ubicación	:	AV. 11 de Julio entre calle perimetral y R. Santana
N° de Certificado de línea de fábrica	:	0012855
N° de Formulario de permiso construcción	:	

Luego de haber cumplido con los requisitos exigidos en la ordenanza del Plan de Desarrollo y Ordenamiento Territorial y una vez que se ha revisado la documentación y los planos correspondientes, los mismos que cumplen con los requisitos establecidos en las ordenanzas respectivas, esta Dirección aprueba los planos correspondientes al proyecto de vivienda cuyo registro de Ingreso para trámite en esta Dirección es el N° 416-2021 por lo tanto:

De acuerdo lo que establece el art. 568 literal (a) del Código Orgánico de Organización Territorial Autonomía y Descentralización (COOTAD) y las Ordenanzas Vigentes, una vez que se ha cumplido con los pagos correspondientes según lo previsto en el formulario de construcción citado en este documento; SE APRUEBAN LOS PLANOS DE CONSTRUCCIÓN PRESENTADOS.

Para el efecto, el propietario y el constructor y/o Director de la obra, deben referirse a la Ordenanza Municipal y los datos consignados en la línea de fábrica, (así como respetar que el volado de la losa no sea superior 20 cm del límite de la acera que sirve como límite del predio, en el caso de estar ésta situada en la zona comercial).

Cualquier modificación a los planos en la ejecución de la obra deja insubsistente lo presente. El propietario deberá ser responsable de pagar las multas respectivas por su incumplimiento, y de ser necesario pagar la multa correspondiente por no haber presentado los planos para la ejecución de la obra.

Atentamente,

Ing. José Luis Macías
DIRECTOR DE PLANIFICACION

NOTA: JEFE DE AVALÚOS Y CATASTROS PROCEDER CON ACTUALIZACIÓN DE INFORMACIÓN PREDIAL

AVALÚOS	RECAUDACIÓN	RENTAS	PLANIFICACIÓN
---------	-------------	--------	---------------

DIRECCIÓN: Orellana y Av. 11 de Julio Telf. (06)2839-315/ 2839-316 / 2839-028 Fax: (06)2839-029
Web: <http://www.shushufindi.gob.ec> E-mail: shushufindi@shushufindi.gob.ec / secretariageneral@shushufindi.gob.ec

Shushufindi - Sucumbios - Ecuador

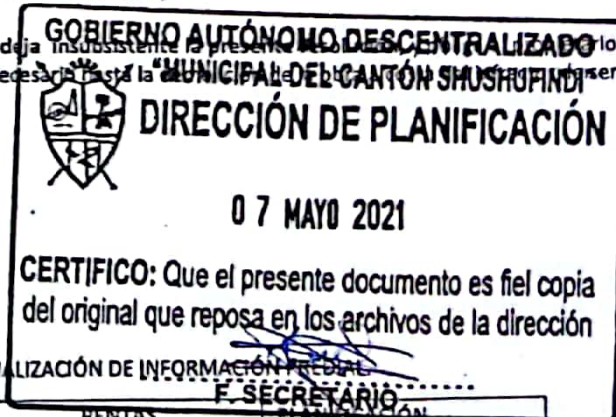

CALLE PERIMETRO

CALLE PERIMETRAL

CALLE CUARTA (0063)

CALLE DEL MAESTRO (0067)

CALLE JOSE DE LA CUADRA (01)

CALL 551 1070

NORTE

DEBORAH HALL &
CALL SQUARES (PAPER)

CALLS PER MINUTE: 101/20

ACOMETTDA ELECTRONICA

4L (0159)

1. (0011)

Case 11 DE 1100

DA AGUA

CALLE ROGERIO SANTANA (0173)

IMPLANTACION GENERAL

MINISTERIO DE EDUCACIÓN



**sembramos
Futuro**



2000

QUESTIONS TO CONSIDER

CONCLUSIONS AND COMMENTS

participa con el sistema
triple: el cliente, el proveedor y el sistema

1000

11-11-11

CONTINUACIÓN DE ESTUDIOS Y DISEÑOS PARA LA IMPLANTACIÓN ACUATÉCNICA DE LA UNIDAD EDUCATIVA ESTANDARIZADA DEL MILITNO TPOLOSÁ MAYOR "SALASURMOR", UBICADA EN LA PARROQUIA SALASURMOR, CANTÓN SALASURMOR, PROVINCIA DE MANABÍ

SUMMARY

UNIDAD EDUCATIVA SHUSHUFENDI

STRENGTH

550

IMPLANTACION GENERAL

INDICADA

AR-01

Abstract



BLOQUE 1 DE 12 MODULOS PLANTA DE CUBIERTA

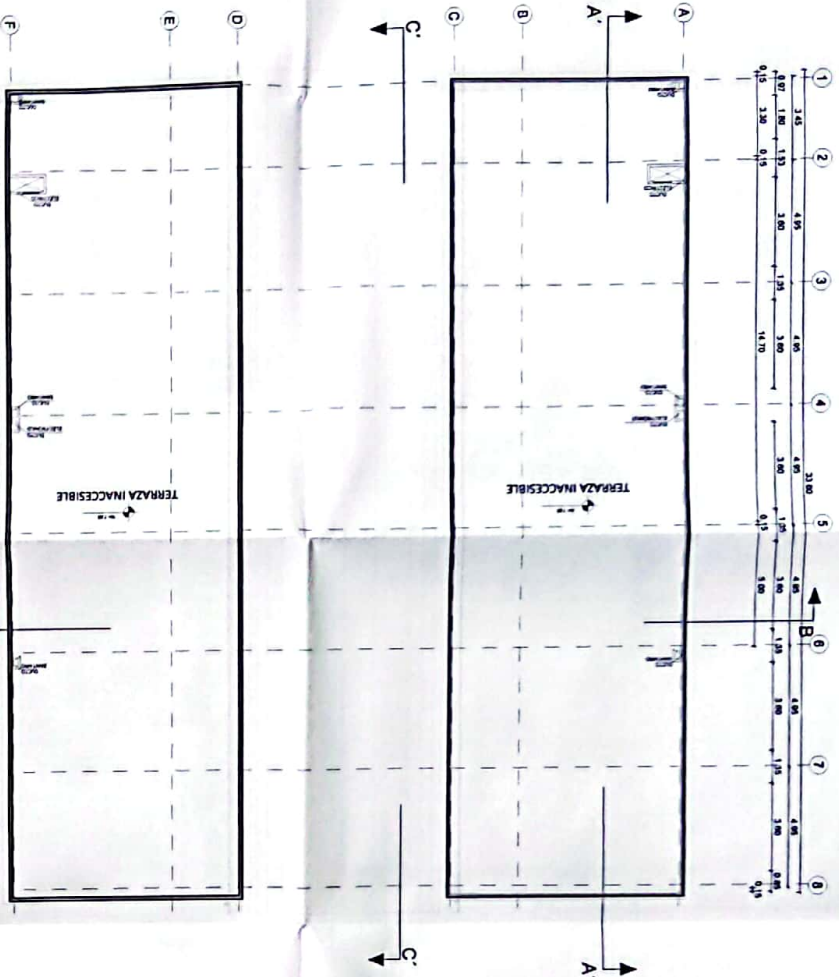

PLANTA DE CUBIERTAS
ESCALA 1:100



MINISTERIO DE EDUCACIÓN

PROYECTO DE CONSTRUCCIÓN DE UN CENTRO EDUCATIVO EN LA ZONA URBANA DE QUITO

PROYECTO DE CONSTRUCCIÓN DE UN CENTRO EDUCATIVO EN LA ZONA URBANA DE QUITO

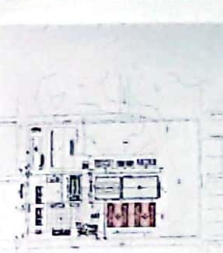

LCC-CE-001-2020

"CONTRATACIÓN DE ESTUDIOS Y DISEÑO PARA LA IMPLEMENTACIÓN ARQUITECTÓNICA DE LA UNIDAD EDUCATIVA ESTADONAZCA DEL MUNICIPIO TIBOLDA MAYOR SHUSHUFINI, UNIDAD EN LA PARROQUIA SHUSHUFINI, CANTÓN SHUSHUFINI, PROVINCIA DE SUCUMBIOS"

UNIDAD EDUCATIVA SHUSHUFINI

COMUNA SHUSHUFINI PROVINCIA SUCUMBIOS

BLOQUE 1 DE 12 MODULOS
PLANTA DE CUBIERTA

INDICADOS	FECHA	VERSIÓN
2021	14 MAR 2021	AR-03



CALLE SIN NOMBRE

ÁREA
VITINA

253

CALLE SHUMAS (0180)

CALLE PERIMETRAL (0159)

NORTE

PLANTA ALTA GENERAL

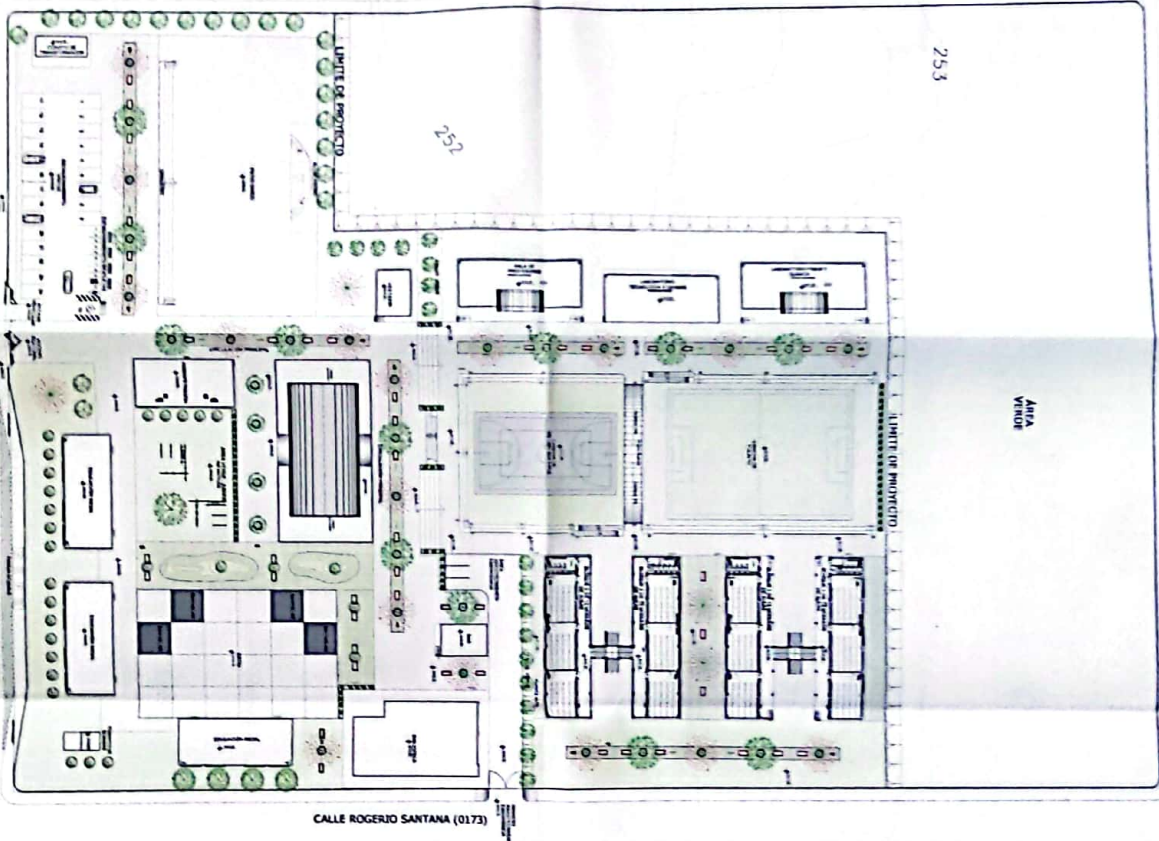

CALLE 31 DE MAYO

PLANTA ALTA GENERAL

ESCALA 1/500

MINISTERIO DE EDUCACIÓN



REVISADO

NO SE REVISÓ A LA LÍNEA DE DISEÑO

NO SE REVISÓ A LA LÍNEA DE DISEÑO

NO SE REVISÓ A LA LÍNEA DE DISEÑO

NO SE REVISÓ A LA LÍNEA DE DISEÑO



(CC BY-SA 4.0) 2018

"CONTRATACIÓN DE ESTUDIOS Y DISEÑOS PARA LA AMPLIACIÓN ARQUITECTÓNICA DE LA UNIDAD EDUCATIVA ESTANDARIZADA DEL MUNICIPIO TROTES MAYOR 'SHUSHUFINI' UBICADA EN LA PARROQUIA SHUSHUFINI, CANTÓN SHUSHUFINI, PROVINCIA DE SUCUMBIOS".

UNIDAD EDUCATIVA SHUSHUFINI

SHUSHUFINI

SUCUMBIOS

PLANTA ALTA GENERAL

INDICADAS

2021

AR - 04



SIEMBOLOGIA: NIVELES DE PLATAFORMAS

- N ± 0.00
- N +0.15
- N +1.05
- N +0.25

CALLE SHUSURANDI (1180)

NORTE

CALLE PERIMETRAL (0159)

253

ÁREA VERDE

PLATAFORMAS

ESCALA 1:50

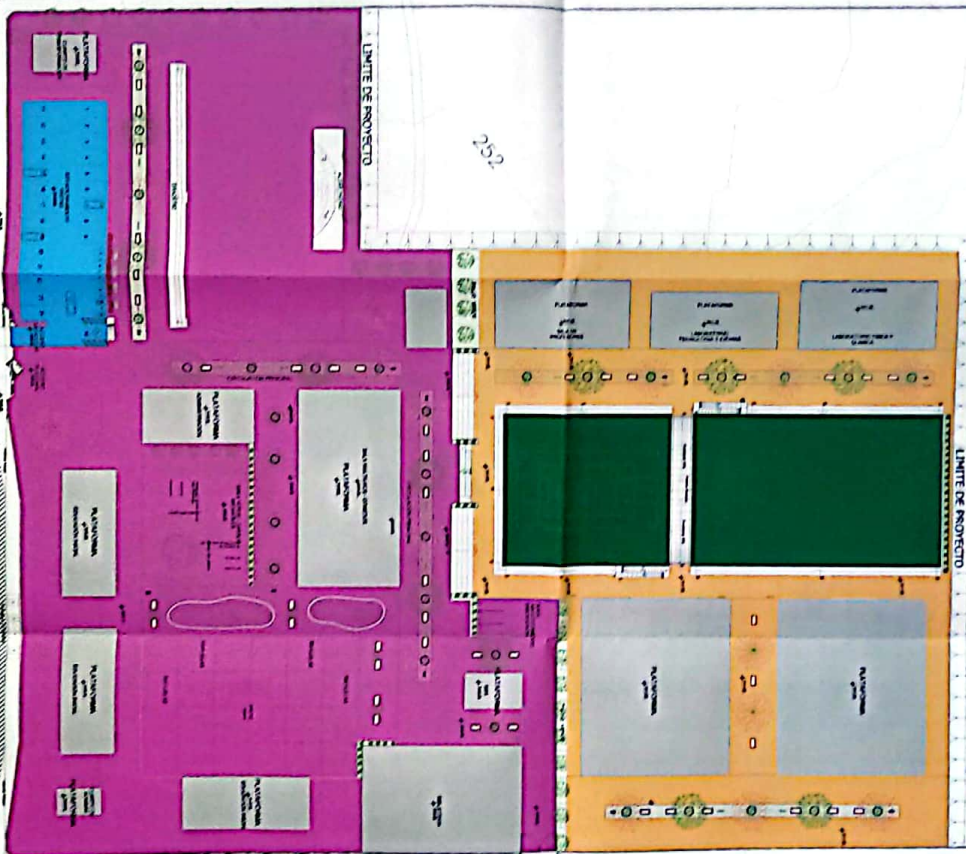

CALLE ROGERIO SANTANA (0173)

PLATAFORMAS

ESCALA 1:500

CALLE 11 DE JULIO

MINISTERIO DE EDUCACIÓN



ANEXO TÉCNICO DE LA UNIDAD EDUCATIVA SHUSHURANDI

PROYECTO DE CONSTRUCCIÓN DE LA UNIDAD EDUCATIVA SHUSHURANDI

PROYECTO DE CONSTRUCCIÓN DE LA UNIDAD EDUCATIVA SHUSHURANDI



LEY 1724

CONTINUA CON EL DISEÑO DE LA UNIDAD EDUCATIVA SHUSHURANDI

UNIDAD EDUCATIVA SHUSHURANDI

SHUSHURANDI

SUCURSAL

PLATAFORMAS

PROYECTO 2021 AR - 05





SECRETARÍA DE EDUCACIÓN

ALDO JACUA SAA LIMA COM PRO
ADMINISTRADOR DE CUERPO

PROYECTO: 001-2020
UNIDAD EDUCATIVA SHUSHUFI
CANTÓN SHUSHUFI, PROVINCIA DE SUCUMBIOS

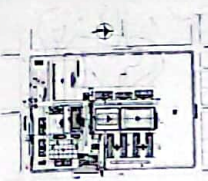

LCR-001-2020

"CONTINUACIÓN DE ESTUDIOS Y DISEÑOS PARA LA IMPLANTACIÓN ARQUITECTÓNICA DE LA UNIDAD EDUCATIVA ESTADUALIZADA DEL MUNICIPIO TIPOLOGIA MAYOR, 'SHUSHUFI' LUGAR EN LA PARROQUIA SHUSHUFI, CANTÓN SHUSHUFI, PROVINCIA DE SUCUMBIOS"

UNIDAD EDUCATIVA SHUSHUFI

SHUSHUFI

PROYECTO: SUCUMBIOS

PLANTA ACOTADA

INDICADAS 2021 AR - 08

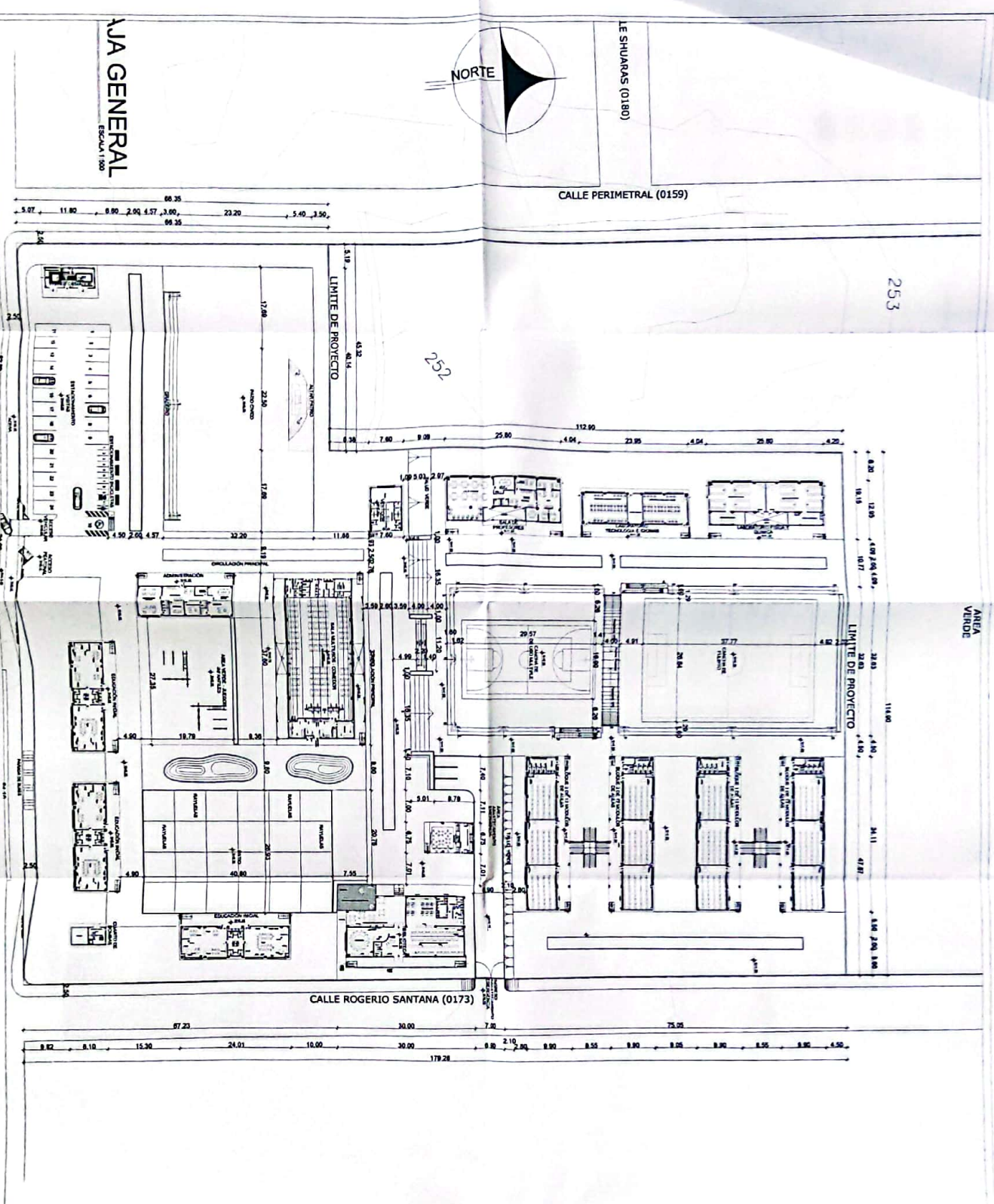
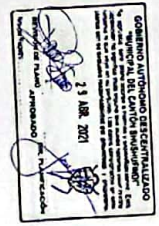

IMPLANTACION ESPECIFICA

Código	Descripción	Unidad Área	Unidad Volumen
AS1	Almacén de materiales y equipo de construcción - 150 m ² por módulo	150.00	150.00
AS2	Almacén de materiales y equipo de construcción - 150 m ² por módulo	150.00	150.00
AS3	Almacén de materiales y equipo de construcción - 150 m ² por módulo	150.00	150.00
AS4	Almacén de materiales y equipo de construcción - 150 m ² por módulo	150.00	150.00
AS5	Almacén de materiales y equipo de construcción - 150 m ² por módulo	150.00	150.00
AS6	Almacén de materiales y equipo de construcción - 150 m ² por módulo	150.00	150.00
AS7	Almacén de materiales y equipo de construcción - 150 m ² por módulo	150.00	150.00



CALLE SIHUMAS (0180)

CALLE PERIMETRAL (0159)

PLATAFORMAS

ESCALA 1:500

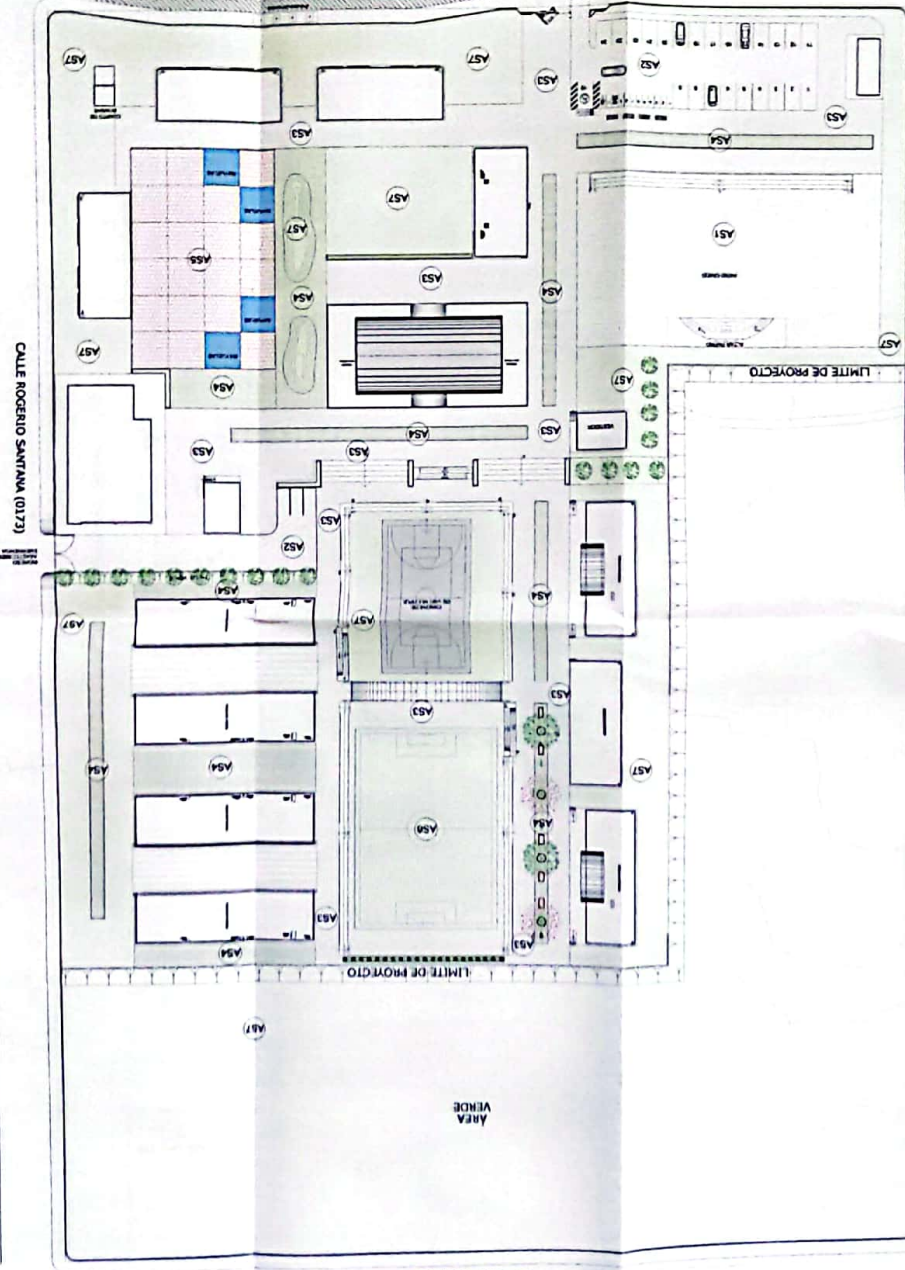

AR - 09

2021

INDICADAS

PLATAFORMAS

SUCUMBLOS

SHUSHUFINDI

UNIDAD EDUCATIVA SHUSHUFINDI

"CONTRATACIÓN DE ESTUDIOS Y DISEÑOS PARA LA IMPLEMENTACIÓN DE LA UNIDAD EDUCATIVA ESTADONUEVA DEL MUNICIPIO DE SHUSHUFINDI, CANTÓN SHUSHUFINDI, PROVINCIA DE PASTAZA"

LCC-CTE-001-2020



PROYECTO: UNIDAD EDUCATIVA SHUSHUFINDI
 DISEÑO: CONSULTORÍA
 DISEÑO: CONSULTORÍA
 DISEÑO: CONSULTORÍA



MINISTERIO DE EDUCACIÓN



PROYECTO DE INICIATIVA EDUCATIVA
 PLAN DE MANEJO DE LA UNIDAD EDUCATIVA
 PLAN DE MANEJO DE LA UNIDAD EDUCATIVA
 PLAN DE MANEJO DE LA UNIDAD EDUCATIVA

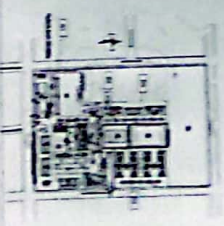

CONTENIDO DE ESTUDIO Y DESARROLLO PARA LA IMPLEMENTACIÓN
 INDICADOR A LA UNIDAD EDUCATIVA ESTABLECIDA EN
 PLAN DE MANEJO DE LA UNIDAD EDUCATIVA

UNIDAD EDUCATIVA SIEMPRE EN CLASE

INDICADOR	2021	AR-10
RECURSOS		

SEGUIMIENTO AL PLAN DE MANEJO DE LA UNIDAD EDUCATIVA
 PLAN DE MANEJO DE LA UNIDAD EDUCATIVA
 PLAN DE MANEJO DE LA UNIDAD EDUCATIVA



"CONTRATACIÓN DE ESTUDIOS Y DISEÑOS PARA LA IMPLEMENTACIÓN ARQUITECTÓNICA DE LA UNIDAD EDUCATIVA ESTADUALIZADA DEL MILLENO TIPOLOGÍA MAYOR "SUSANABARRER", UBICADA EN LA PARROQUIA TUPACATUPAC, CANTÓN TUPACATUPAC, PROVINCIA DE SUCUMBIO".

SHUSHUFINDI
SUCUMBIO

PAŠAURONIC

RECU	RECIBO	LÁMINA N.º
INDICADAS	2021	AR - 11
BOLSA MANIPULABLE		

COLEGIO AUTONOMO DESCARTESIANO
"MIGUEL DEL CASTILLO"
Calle 10 No. 10-10, Barrio La Florida, San José, Costa Rica
Tel. 222-1111, 222-1112, 222-1113, 222-1114, 222-1115, 222-1116, 222-1117, 222-1118, 222-1119, 222-1120, 222-1121, 222-1122, 222-1123, 222-1124, 222-1125, 222-1126, 222-1127, 222-1128, 222-1129, 222-1130, 222-1131, 222-1132, 222-1133, 222-1134, 222-1135, 222-1136, 222-1137, 222-1138, 222-1139, 222-1140, 222-1141, 222-1142, 222-1143, 222-1144, 222-1145, 222-1146, 222-1147, 222-1148, 222-1149, 222-1150, 222-1151, 222-1152, 222-1153, 222-1154, 222-1155, 222-1156, 222-1157, 222-1158, 222-1159, 222-1160, 222-1161, 222-1162, 222-1163, 222-1164, 222-1165, 222-1166, 222-1167, 222-1168, 222-1169, 222-1170, 222-1171, 222-1172, 222-1173, 222-1174, 222-1175, 222-1176, 222-1177, 222-1178, 222-1179, 222-1180, 222-1181, 222-1182, 222-1183, 222-1184, 222-1185, 222-1186, 222-1187, 222-1188, 222-1189, 222-1190, 222-1191, 222-1192, 222-1193, 222-1194, 222-1195, 222-1196, 222-1197, 222-1198, 222-1199, 222-1200, 222-1201, 222-1202, 222-1203, 222-1204, 222-1205, 222-1206, 222-1207, 222-1208, 222-1209, 222-1210, 222-1211, 222-1212, 222-1213, 222-1214, 222-1215, 222-1216, 222-1217, 222-1218, 222-1219, 222-1220, 222-1221, 222-1222, 222-1223, 222-1224, 222-1225, 222-1226, 222-1227, 222-1228, 222-1229, 222-1230, 222-1231, 222-1232, 222-1233, 222-1234, 222-1235, 222-1236, 222-1237, 222-1238, 222-1239, 222-1240, 222-1241, 222-1242, 222-1243, 222-1244, 222-1245, 222-1246, 222-1247, 222-1248, 222-1249, 222-1250, 222-1251, 222-1252, 222-1253, 222-1254, 222-1255, 222-1256, 222-1257, 222-1258, 222-1259, 222-1260, 222-1261, 222-1262, 222-1263, 222-1264, 222-1265, 222-1266, 222-1267, 222-1268, 222-1269, 222-1270, 222-1271, 222-1272, 222-1273, 222-1274, 222-1275, 222-1276, 222-1277, 222-1278, 222-1279, 222-1280, 222-1281, 222-1282, 222-1283, 222-1284, 222-1285, 222-1286, 222-1287, 222-1288, 222-1289, 222-1290, 222-1291, 222-1292, 222-1293, 222-1294, 222-1295, 222-1296, 222-1297, 222-1298, 222-1299, 222-1300, 222-1301, 222-1302, 222-1303, 222-1304, 222-1305, 222-1306, 222-1307, 222-1308, 222-1309, 222-1310, 222-1311, 222-1312, 222-1313, 222-1314, 222-1315, 222-1316, 222-1317, 222-1318, 222-1319, 222-1320, 222-1321, 222-1322, 222-1323, 222-1324, 222-1325, 222-1326, 222-1327, 222-1328, 222-1329, 222-1330, 222-1331, 222-1332, 222-1333, 222-1334, 222-1335, 222-1336, 222-1337, 222-1338, 222-1339, 222-1340, 222-1341, 222-1342, 222-1343, 222-1344, 222-1345, 222-1346, 222-1347, 222-1348, 222-1349, 222-1350, 222-1351, 222-1352, 222-1353, 222-1354, 222-1355, 222-1356, 222-1357, 222-1358, 222-1359, 222-1360, 222-1361, 222-1362, 222-1363, 222-1364, 222-1365, 222-1366, 222-1367, 222-1368, 222-1369, 222-1370, 222-1371, 222-1372, 222-1373, 222-1374, 222-1375, 222-1376, 222-1377, 222-1378, 222-1379, 222-1380, 222-1381, 222-1382, 222-1383, 222-1384, 222-1385, 222-1386, 222-1387, 222-1388, 222-1389, 222-1390, 222-1391, 222-1392, 222-1393, 222-1394, 222-1395, 222-1396, 222-1397, 222-1398, 222-1399, 222-1400, 222-1401, 222-1402, 222-1403, 222-1404, 222-1405, 222-1406, 222-1407, 222-1408, 222-1409, 222-1410, 222-1411, 222-1412, 222-1413, 222-1414, 222-1415, 222-1416, 222-1417, 222-1418, 222-1419, 222-1420, 222-1421, 222-1422, 222-1423, 222-1424, 222-1425, 222-1426, 222-1427, 222-1428, 222-1429, 222-1430, 222-1431, 222-1432, 222-1433, 222-1434, 222-1435, 222-1436, 222-1437, 222-1438, 222-1439, 222-1440, 222-1441, 222-1442, 222-1443, 222-1444, 222-1445, 222-1446, 222-1447, 222-1448, 222-1449, 222-1450, 222-1451, 222-1452, 222-1453, 222-1454, 222-1455, 222-1456, 222-1457, 222-1458, 222-1459, 222-1460, 222-1461, 222-1462, 222-1463, 222-1464, 222-1465, 222-1466, 222-1467, 222-1468, 222-1469, 222-1470, 222-1471, 222-1472, 222-1473, 222-1474, 222-1475, 222-1476, 222-1477, 222-1478, 222-1479, 222-1480, 222-1481, 222-1482, 222-1483, 222-1484, 222-1485, 222-1486, 222-1487, 222-1488, 222-1489, 222-1490, 222-1491, 222-1492, 222-1493, 222-1494, 222-1495, 222-1496, 222-1497, 222-1498, 222-1499, 222-1500, 222-1501, 222-1502, 222-1503, 222-1504, 222-1505, 222-1506, 222-1507, 222-1508, 222-1509, 222-1510, 222-1511, 222-1512, 222-1513, 222-1514, 22

AUGUST				
Month	Days of the Week	Days of the Week	Days of the Week	Days of the Week
1	2	3	4	5
6	7	8	9	10
11	12	13	14	15
16	17	18	19	20
21	22	23	24	25
26	27	28	29	30
31				



ESPECÍFICA

PLATAFORMAS

ESCALA 1:500



FRANCISCO JAVIER AYALA PAZMIÑO

**CONTRATACIÓN DE ESTUDIOS Y DISEÑOS PARA LA
IMPLANTACIÓN ARQUITECTÓNICA DE LA UNIDAD
EDUCATIVA ESTANDARIZADA DEL MILENIO TIPOLOGIA
MAYOR "SHUSHUFINDI", UBICADA EN LA PARROQUIA DE
SHUSHUFINDI, CANTÓN SHUSHUFINDI, PROVINCIA DE
SUCUMBÍOS**

**PLANOS ARQUITECTÓNICOS APROBADOS POR EL
MUNICIPIO DE SHUSHUFINDI**

PLANOS DE LOS BLOQUES

AGOSTO 2021

PLANTA BAJA

MINISTERIO DE EDUCACIÓN



CONFERENCIA FINAL DE ENCARGADOS DE

ABC JAPAN 2004 (JANUARY 2004)

PROF. MARCELO J. VITTA A. SILVA
INSTITUTO DE QUÍMICA

THEORY

五、

CONTRIBUCIÓN DE ESTUDIOS Y PROYECTOS PARA LA IMPLEMENTACIÓN DE LA UNIDAD EDUCATIVA ESTADONACIONAL DEL ALBERTO PUIG ROSA, CARRERA DE INGENIERÍA EN LA MATERIA DE PROYECTO DE INGENIERÍA, UNIVERSIDAD DE PARRALOMA, PARRALOMA, GUAYAMA, PUERTO RICO.

DOCUMENTS

3

UNITED EDUCATIONAL TRUST INC.

2

STUDY

545-07-00

1

PLANTA BUA

NOODAS
ZET

AR-01

Estadística



BLOQUE 1 DE 12 MODULOS PLANTA ALTA

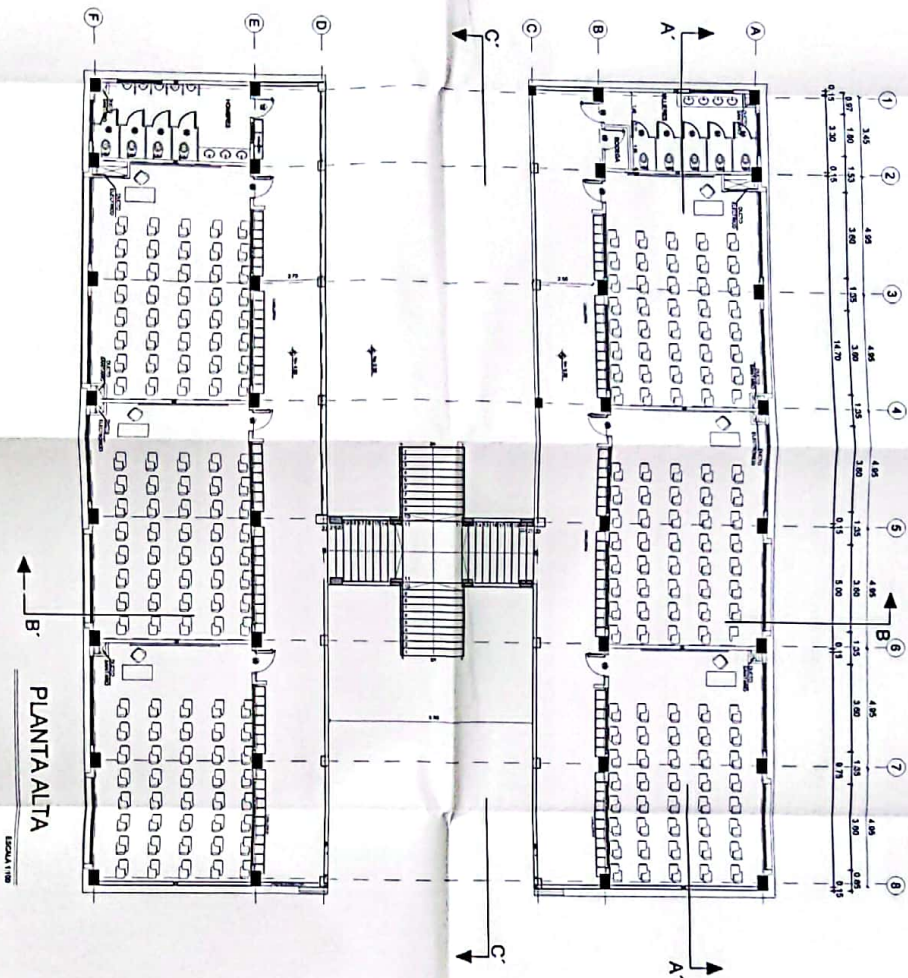

PLANTA ALTA

ESCALA 1:100

MINISTERIO DE EDUCACIÓN



PROYECTO DE CONSTRUCCIÓN DE LA UNIDAD EDUCATIVA SHUSHUFINDI, PROVINCIA DE SUCUMBÍOS.

PROYECTO DE CONSTRUCCIÓN DE LA UNIDAD EDUCATIVA SHUSHUFINDI, PROVINCIA DE SUCUMBÍOS.

PROYECTO DE CONSTRUCCIÓN DE LA UNIDAD EDUCATIVA SHUSHUFINDI, PROVINCIA DE SUCUMBÍOS.

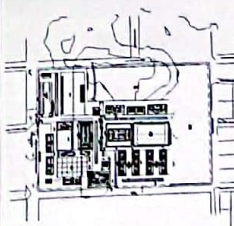

LC-C21E-001-2020

PROYECTO DE CONSTRUCCIÓN DE LA UNIDAD EDUCATIVA SHUSHUFINDI, PROVINCIA DE SUCUMBÍOS.

UNIDAD EDUCATIVA SHUSHUFINDI

CANTÓN

SUCUMBÍOS

COMITÉ

BLOQUE 1 DE 12 MODULOS
PLANTA ALTA

INDICADIS 2021 AR-02



BLOQUE 1 DE 12 MODULOS PLANTA DE CUBIERTA

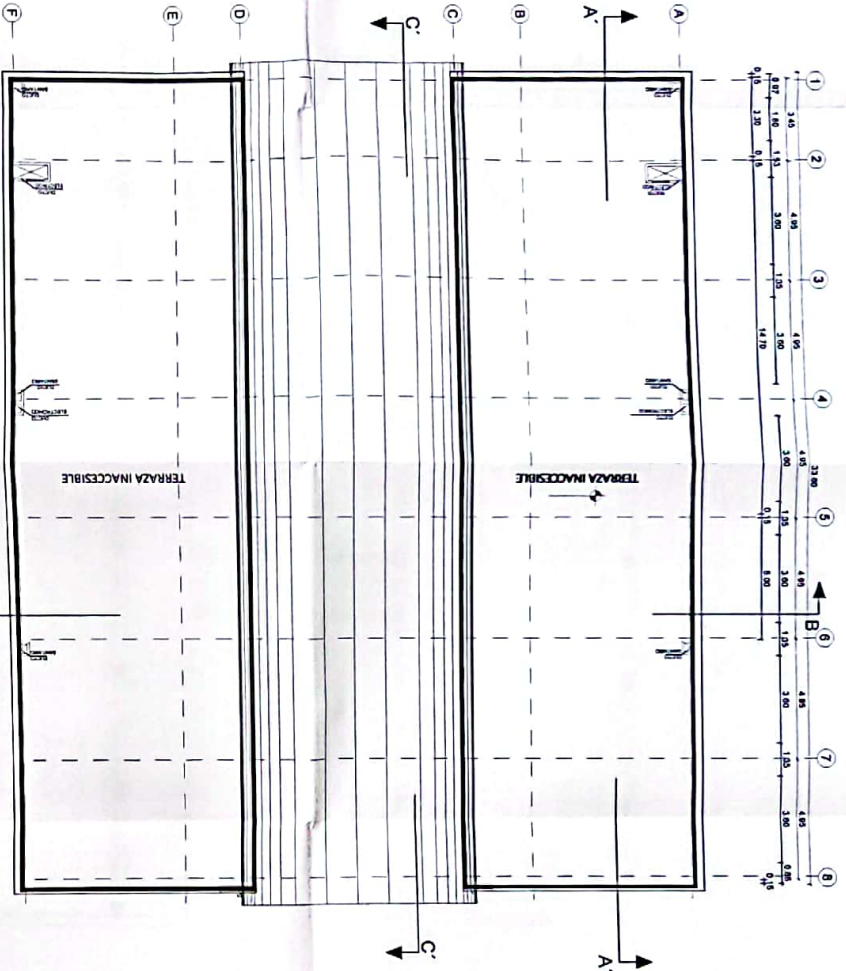

PLANTA DE CUBIERTAS

ESCALA 1:100

MINISTERIO DE EDUCACIÓN



REPOSICIÓN

ING. YANIQUE GARCÍA JARA JIMEN

COORDINADORA DE LA UNIDAD EDUCATIVA

ING. YANIQUE GARCÍA JARA JIMEN

COORDINADORA DE LA UNIDAD EDUCATIVA

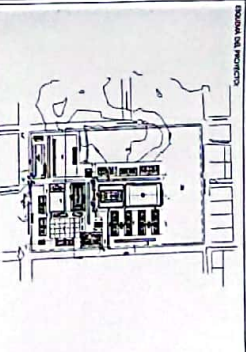

LCC-CEC-001-2020

"CONTINUACIÓN DE ESTUDIOS Y DISEÑOS PARA LA IMPLEMENTACIÓN ARQUITECTÓNICA DE LA UNIDAD EDUCATIVA ESTANDARIZADA DE TIPOLOGÍA MAYOR 'SHUSHUFINDI' UBICADA EN LA PARROQUIA SHUSHUFINDI, CANTÓN SHUSHUFINDI, PROVINCIA DE SUCUMBIOS."

UNIDAD EDUCATIVA SHUSHUFINDI

SHUSHUFINDI SUCUMBIOS

BLOQUE 1 DE 12 MODULOS
PLANTA DE CUBIERTA

INDICADAS 2021 URBANA N° AR-03



BLOQUE 1 DE 12 MODULOS CORTES

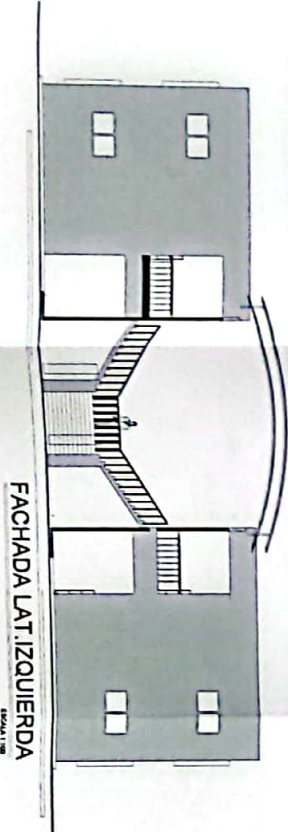
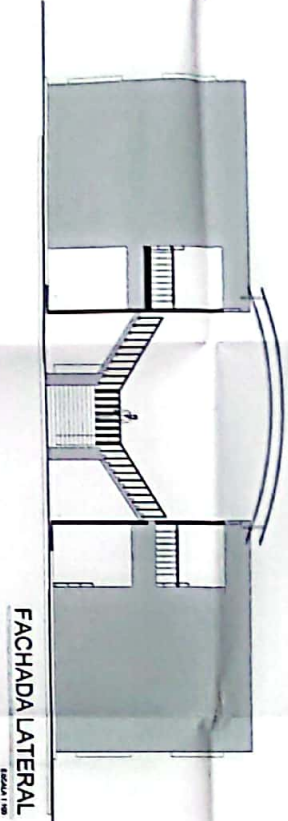
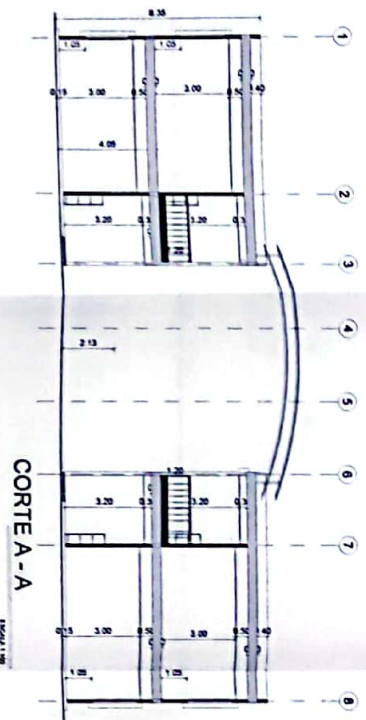

MINISTERIO DE EDUCACIÓN

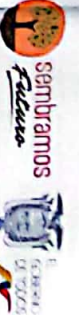

PROYECTO DE INVERSIÓN
UNIDAD EDUCATIVA SHUSHUFINDI
Módulo 1 de 12 Módulos
CORTES Y FACHADAS

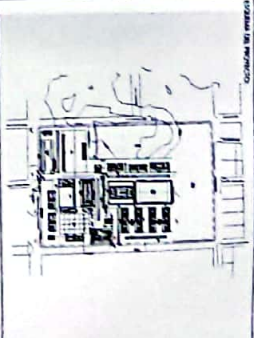

LCC-CE11-001-2020

"CONTINUACIÓN DE ESTUDIOS Y DISEÑOS PARA LA IMPLEMENTACIÓN ARQUITECTÓNICA DE LA UNIDAD EDUCATIVA ESTADONUEVA DEL MUNICIPIO TIPOLOGIA MAYOR 'SHUSHUFINDI' UBICADA EN LA PARROQUIA SHUSHUFINDI, CANTÓN SHUSHUFINDI, PROVINCIA DE SUCUMBIOS".

UNIDAD EDUCATIVA SHUSHUFINDI

CANTÓN SHUSHUFINDI PROVINCIA SUCUMBIOS

Módulo 1 de 12 Módulos
CORTES Y FACHADAS

FECHA	FECHA	FECHA
2021	2021	2021
AR-04		



BLOQUE 1 DE 12 MODULOS CORTES - FACHADAS

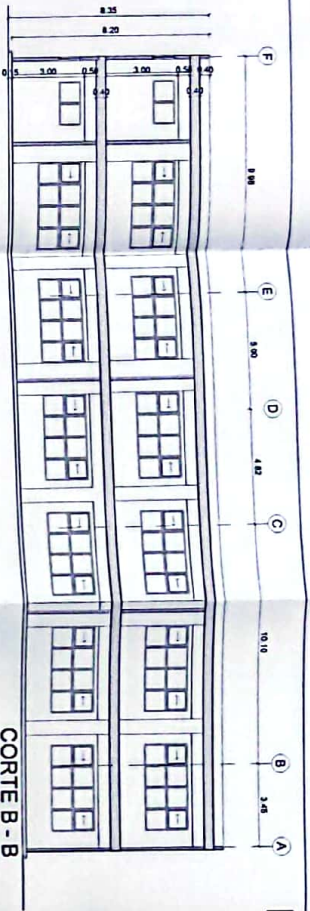

CORTE B - B
ESCALA 1:100

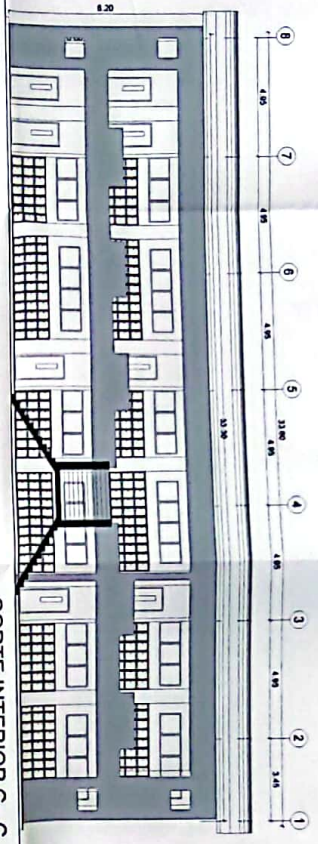

CORTE INTERIOR C - C
ESCALA 1:100

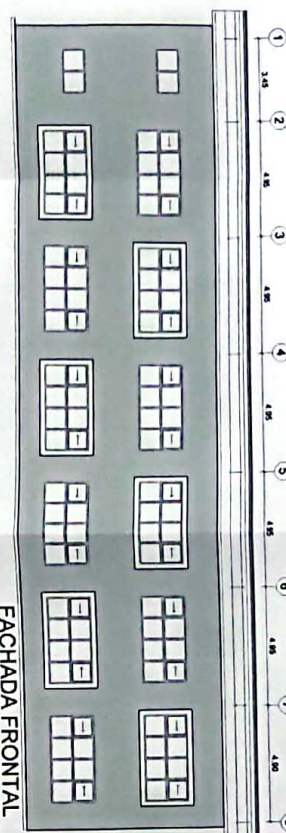

FACHADA FRONTAL
ESCALA 1:100

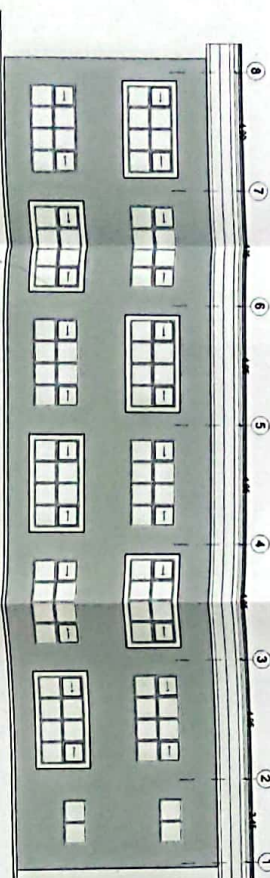

FACHADA POSTERIOR
ESCALA 1:100

MINISTERIO DE EDUCACIÓN



REPUBLICA DE COLOMBIA
MINISTERIO DE EDUCACIÓN
DIRECCIÓN GENERAL DE ADMINISTRACIÓN Y FINANZAS
DIRECCIÓN DE ADMINISTRACIÓN Y FINANZAS
DIRECCIÓN DE ADMINISTRACIÓN Y FINANZAS

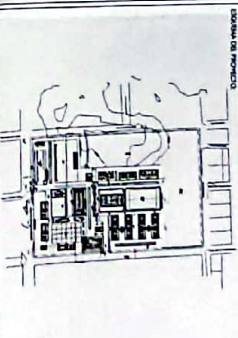

CONTINUACIÓN DE ESTUDIOS Y DISEÑOS PARA LA IMPLEMENTACIÓN
ARQUITECTÓNICA DE LA UNIDAD EDUCATIVA SHUSHUFINDI, UBICADA EN LA
PARROQUIA SHUSHUFINDI, CANTÓN SHUSHUFINDI, PROVINCIA DE
SUCUMBIOS.

UNIDAD EDUCATIVA	UNIDAD EDUCATIVA SHUSHUFINDI
CANTÓN	SHUSHUFINDI
PROVINCIA	SUCUMBIOS
COPIE	
FECHA	19.08.2011
INDICADAS	AR-05



BLOQUE EDUCACIÓN INICIAL

MINISTERIO DE EDUCACIÓN



PROYECTO DE CONSTRUCCIÓN
BLOQUE EDUCACIÓN INICIAL
DISEÑO DE CONSTRUCCIÓN
DISEÑO DE CONSTRUCCIÓN

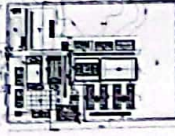

ICC-CTI-001-2020

"CONTRATACIÓN DE ESTUDIOS Y DISEÑOS PARA LA IMPLANTACIÓN ARQUITECTÓNICA DE LA UNIDAD EDUCATIVA ESTADUALIZADA DEL MUNICIPIO TIBOLDO MANOY SHUSHUFINDI, LOCALIDAD EN LA PARROQUIA SHUSHUFINDI, PROVINCIA DE ACUAFUEGO"

UNIDAD EDUCATIVA SHUSHUFINDI

SHUSHUFINDI SUCUMBOS

BLOQUE EDUCACIÓN INICIAL
PLANTAS - CORTE - FACHADAS

INDICADOS 2021 AR-06

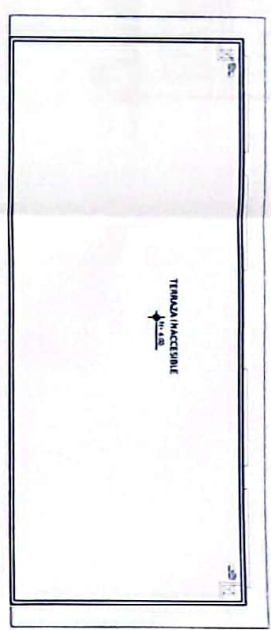

PLANTA DE CUBIERTA

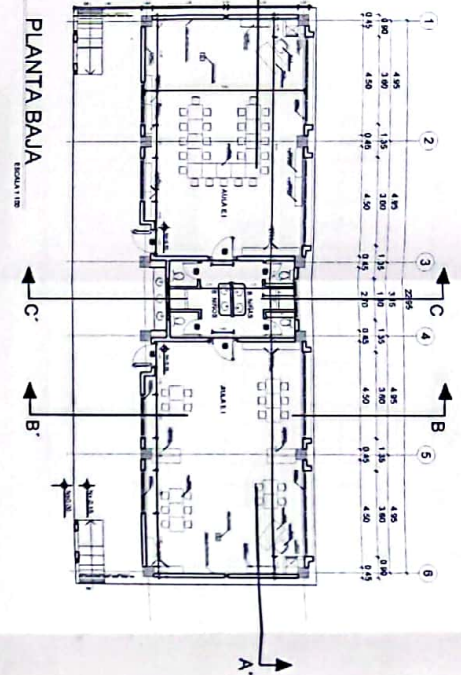

PLANTA BAJA

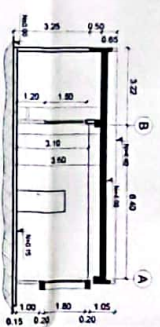

CORTE A-A'

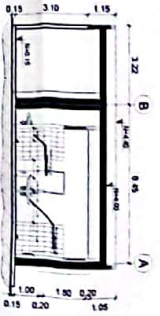

CORTE B-B'

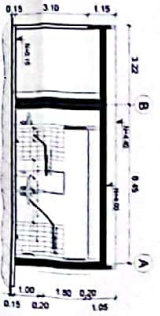

CORTE C-C'

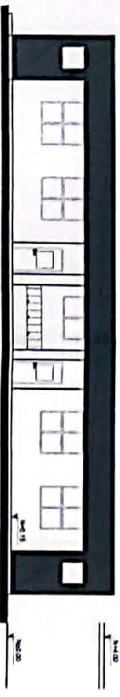

FACHADA FRONTAL

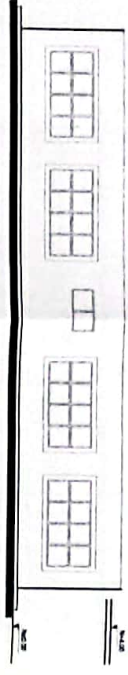

FACHADA POSTERIOR

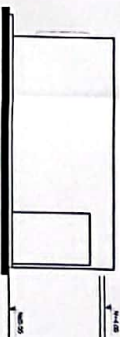

FACHADA LATERAL IZQUIERDA

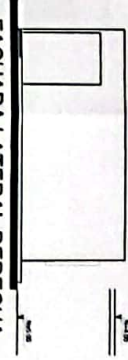

FACHADA LATERAL DERECHA

MINISTERIO DE EDUCACION

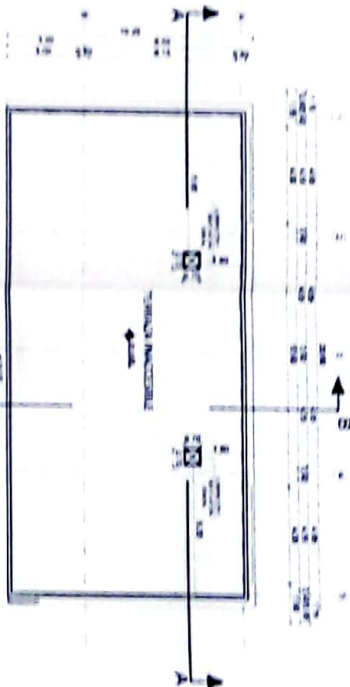
[illegible]

<p>TRANSACCIONES DE ESTADOS Y RESERVAS DE LA UNIDAD EDUCATIVA SUCUMBIENDE</p> <p>MONEDAS DE LA UNIDAD EDUCATIVA SUCUMBIENDE</p> <p>ESTADO: TOLIMA MUNICIPIO: TOLIMA</p> <p>ASIGNATURA: MATEMÁTICAS, CIENCIAS Y EDUCACIÓN TECNOLÓGICA</p> <p>PROFESOR: SUCUMBIENDE</p>		<p>1997-1998</p>
<p>MONEDAS</p>	<p>1997</p>	<p>MONEDAS</p>
<p>220</p>	<p>AR-07</p>	<p>1997</p>

1. Signature _____
 2. Date _____
 3. Signature _____
 4. Date _____
 5. Signature _____
 6. Date _____
 7. Signature _____
 8. Date _____
 9. Signature _____
 10. Date _____
 11. Signature _____
 12. Date _____
 13. Signature _____
 14. Date _____
 15. Signature _____
 16. Date _____
 17. Signature _____
 18. Date _____
 19. Signature _____
 20. Date _____
 21. Signature _____
 22. Date _____
 23. Signature _____
 24. Date _____
 25. Signature _____
 26. Date _____
 27. Signature _____
 28. Date _____
 29. Signature _____
 30. Date _____
 31. Signature _____
 32. Date _____
 33. Signature _____
 34. Date _____
 35. Signature _____
 36. Date _____
 37. Signature _____
 38. Date _____
 39. Signature _____
 40. Date _____
 41. Signature _____
 42. Date _____
 43. Signature _____
 44. Date _____
 45. Signature _____
 46. Date _____
 47. Signature _____
 48. Date _____
 49. Signature _____
 50. Date _____
 51. Signature _____
 52. Date _____
 53. Signature _____
 54. Date _____
 55. Signature _____
 56. Date _____
 57. Signature _____
 58. Date _____
 59. Signature _____
 60. Date _____
 61. Signature _____
 62. Date _____
 63. Signature _____
 64. Date _____
 65. Signature _____
 66. Date _____
 67. Signature _____
 68. Date _____
 69. Signature _____
 70. Date _____
 71. Signature _____
 72. Date _____
 73. Signature _____
 74. Date _____
 75. Signature _____
 76. Date _____
 77. Signature _____
 78. Date _____
 79. Signature _____
 80. Date _____
 81. Signature _____
 82. Date _____
 83. Signature _____
 84. Date _____
 85. Signature _____
 86. Date _____
 87. Signature _____
 88. Date _____
 89. Signature _____
 90. Date _____
 91. Signature _____
 92. Date _____
 93. Signature _____
 94. Date _____
 95. Signature _____
 96. Date _____
 97. Signature _____
 98. Date _____
 99. Signature _____
 100. Date _____
 101. Signature _____
 102. Date _____
 103. Signature _____
 104. Date _____
 105. Signature _____
 106. Date _____
 107. Signature _____
 108. Date _____
 109. Signature _____
 110. Date _____
 111. Signature _____
 112. Date _____
 113. Signature _____
 114. Date _____
 115. Signature _____
 116. Date _____
 117. Signature _____
 118. Date _____
 119. Signature _____
 120. Date _____
 121. Signature _____
 122. Date _____
 123. Signature _____
 124. Date _____
 125. Signature _____
 126. Date _____
 127. Signature _____
 128. Date _____
 129. Signature _____
 130. Date _____
 131. Signature _____
 132. Date _____
 133. Signature _____
 134. Date _____
 135. Signature _____
 136. Date _____
 137. Signature _____
 138. Date _____
 139. Signature _____
 140. Date _____
 141. Signature _____
 142. Date _____
 143. Signature _____
 144. Date _____
 145. Signature _____
 146. Date _____
 147. Signature _____
 148. Date _____
 149. Signature _____
 150. Date _____
 151. Signature _____
 152. Date _____
 153. Signature _____
 154. Date _____
 155. Signature _____
 156. Date _____
 157. Signature _____
 158. Date _____
 159. Signature _____
 160. Date _____
 161. Signature _____
 162. Date _____
 163. Signature _____
 164. Date _____
 165. Signature _____
 166. Date _____
 167. Signature _____
 168. Date _____
 169. Signature _____
 170. Date _____
 171. Signature _____
 172. Date _____
 173. Signature _____
 174. Date _____
 175. Signature _____
 176. Date _____
 177. Signature _____
 178. Date _____
 179. Signature _____
 180. Date _____
 181. Signature _____
 182. Date _____
 183. Signature _____
 184. Date _____
 185. Signature _____
 186. Date _____
 187. Signature _____
 188. Date _____
 189. Signature _____
 190. Date _____
 191. Signature _____
 192. Date _____
 193. Signature _____
 194. Date _____
 195. Signature _____
 196. Date _____
 197. Signature _____
 198. Date _____
 199. Signature _____
 200. Date _____
 201. Signature _____
 202. Date _____
 203. Signature _____
 204. Date _____
 205. Signature _____
 206. Date _____
 207. Signature _____
 208. Date _____
 209. Signature _____
 210. Date _____
 211. Signature _____
 212. Date _____
 213. Signature _____
 214. Date _____
 215. Signature _____
 216. Date _____
 217. Signature _____
 218. Date _____
 219. Signature _____
 220. Date _____
 221. Signature _____
 222. Date _____
 223. Signature _____
 224. Date _____
 225. Signature _____
 226. Date _____
 227. Signature _____
 228. Date _____
 229. Signature _____
 230. Date _____
 231. Signature _____
 232. Date _____
 233. Signature _____
 234. Date _____
 235. Signature _____
 236. Date _____
 237. Signature _____
 238. Date _____
 239. Signature _____
 240. Date _____

MINISTERIO DE EDUCACIÓN



[Signature]
W.D. Williams
Williams & Morrow



THE UNIVERSITY OF CHICAGO

SOLICITUD:

UNIDAD EDUCATIVA SHUSHUFINCHI

SUMMARY

2003/04

AR-03



卷之六

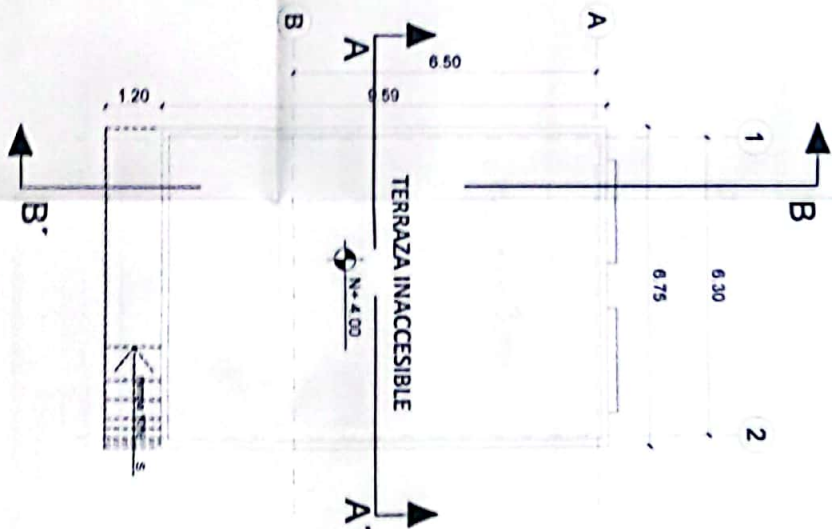

要

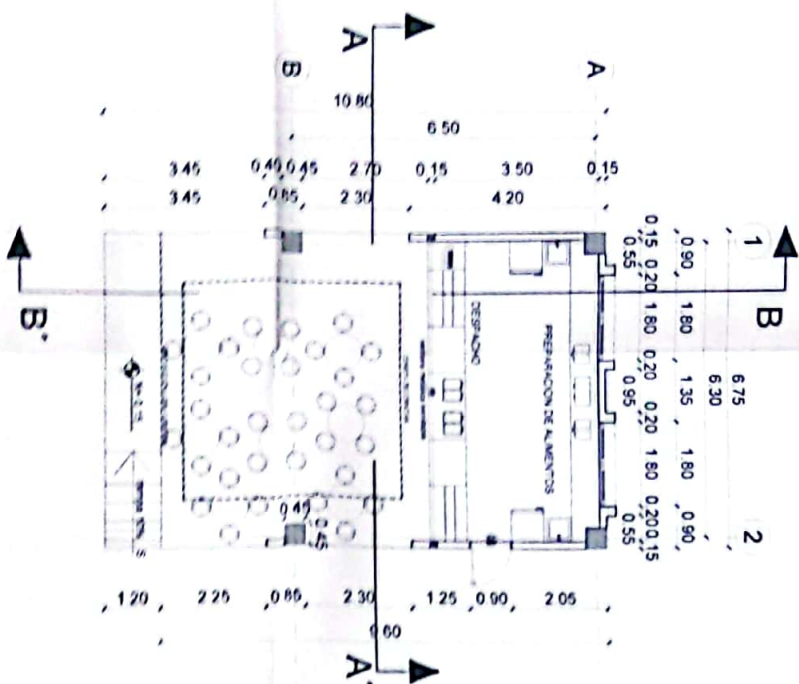

BLOQUE VESTIDOR-BODEGA

MINISTERIO DE EDUCACIÓN



HEP/MA/14

RECIBIÓ TÉCNICA GOBIERNO AUTÓNOMO
DEPARTAMENTAL DE MANABÍ

RECIBIÓ TÉCNICA GOBIERNO AUTÓNOMO
DEPARTAMENTAL DE MANABÍ

RECIBIÓ TÉCNICA GOBIERNO AUTÓNOMO
DEPARTAMENTAL DE MANABÍ

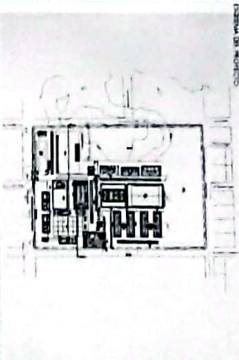

ICC-CE-001-2020

CONTRATACIÓN DE ESTUDIOS Y DISEÑOS PARA LA IMPLANTACIÓN
ARQUITECTÓNICA DE LA UNIDAD EDUCATIVA ESTADONUEVA DEL
MUNICIPIO TIPOLOGÍA MAIOR "SHUSHUFINI" UBICADA EN LA
PARROQUIA SHUSHUFINI, CANTÓN SHUSHUFINI, PROVINCIA DE
SUCUMBIOS

UNIDAD EDUCATIVA SHUSHUFINI

SHUSHUFINI

SUCUMBIOS

VENIDOR BODEGA
PLANTA CORTE

AR-10

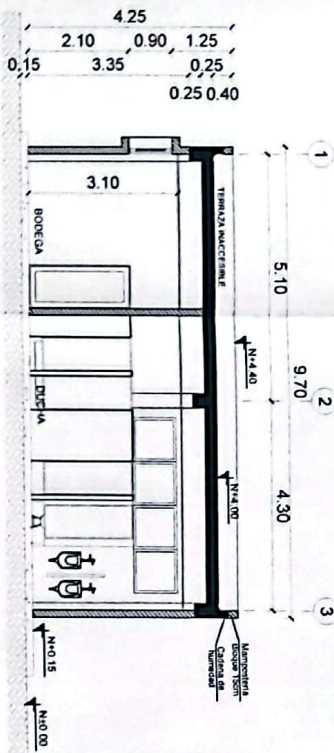
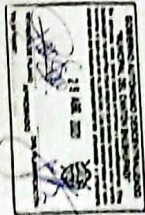

CORTE A-A"

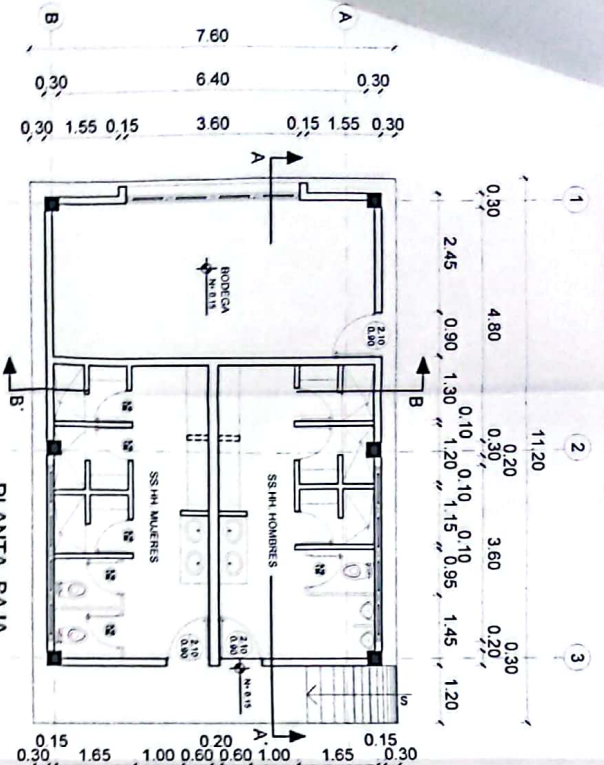

PLANTA BAJA

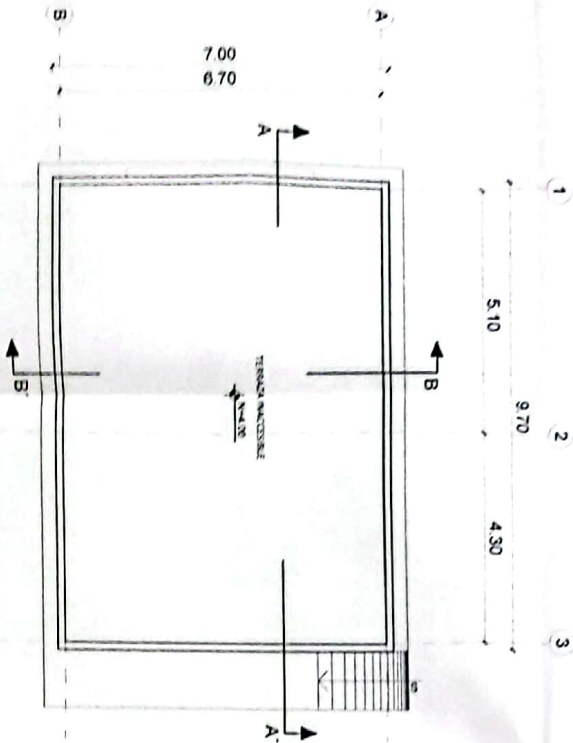

PLANTA DE CUBIERTA

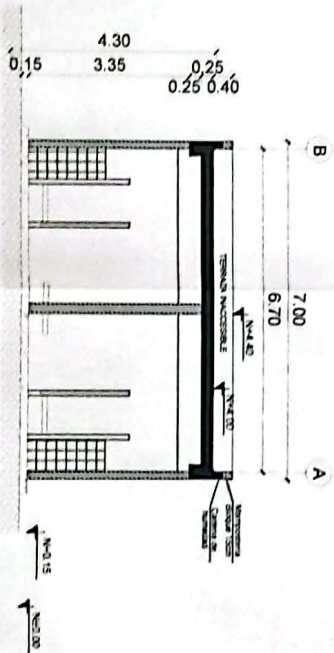

CORTE B-B"

MINISTERIO DE EDUCACIÓN



1. *Conducting the research*

UNIVERSITY OF ALABAMA

10-10-1968

11-10-11-12-13-14-15-16-17-18-19-20-21-22-23-24-25-26-27-28-29-30-31-32-33-34-35-36-37-38-39-40-41-42-43-44-45-46-47-48-49-50-51-52-53-54-55-56-57-58-59-60-61-62-63-64-65-66-67-68-69-70-71-72-73-74-75-76-77-78-79-80-81-82-83-84-85-86-87-88-89-90-91-92-93-94-95-96-97-98-99-100-101-102-103-104-105-106-107-108-109-110-111-112-113-114-115-116-117-118-119-120-121-122-123-124-125-126-127-128-129-130-131-132-133-134-135-136-137-138-139-140-141-142-143-144-145-146-147-148-149-150-151-152-153-154-155-156-157-158-159-160-161-162-163-164-165-166-167-168-169-170-171-172-173-174-175-176-177-178-179-180-181-182-183-184-185-186-187-188-189-190-191-192-193-194-195-196-197-198-199-200-201-202-203-204-205-206-207-208-209-210-211-212-213-214-215-216-217-218-219-220-221-222-223-224-225-226-227-228-229-230-231-232-233-234-235-236-237-238-239-240-241-242-243-244-245-246-247-248-249-250-251-252-253-254-255-256-257-258-259-260-261-262-263-264-265-266-267-268-269-270-271-272-273-274-275-276-277-278-279-280-281-282-283-284-285-286-287-288-289-290-291-292-293-294-295-296-297-298-299-300-301-302-303-304-305-306-307-308-309-310-311-312-313-314-315-316-317-318-319-320-321-322-323-324-325-326-327-328-329-330-331-332-333-334-335-336-337-338-339-340-341-342-343-344-345-346-347-348-349-350-351-352-353-354-355-356-357-358-359-360-361-362-363-364-365-366-367-368-369-370-371-372-373-374-375-376-377-378-379-380-381-382-383-384-385-386-387-388-389-390-391-392-393-394-395-396-397-398-399-400-401-402-403-404-405-406-407-408-409-410-411-412-413-414-415-416-417-418-419-420-421-422-423-424-425-426-427-428-429-430-431-432-433-434-435-436-437-438-439-440-441-442-443-444-445-446-447-448-449-450-451-452-453-454-455-456-457-458-459-460-461-462-463-464-465-466-467-468-469-470-471-472-473-474-475-476-477-478-479-480-481-482-483-484-485-486-487-488-489-490-491-492-493-494-495-496-497-498-499-500-501-502-503-504-505-506-507-508-509-510-511-512-513-514-515-516-517-518-519-520-521-522-523-524-525-526-527-528-529-530-531-532-533-534-535-536-537-538-539-540-541-542-543-544-545-546-547-548-549-550-551-552-553-554-555-556-557-558-559-560-561-562-563-564-565-566-567-568-569-570-571-572-573-574-575-576-577-578-579-580-581-582-583-584-585-586-587-588-589-590-591-592-593-594-595-596-597-598-599-600-601-602-603-604-605-606-607-608-609-610-611-612-613-614-615-616-617-618-619-620-621-622-623-624-625-626-627-628-629-630-631-632-633-634-635-636-637-638-639-640-641-642-643-644-645-646-647-648-649-650-651-652-653-654-655-656-657-658-659-660-661-662-663-664-665-666-667-668-669-670-671-672-673-674-675-676-677-678-679-680-681-682-683-684-685-686-687-688-689-690-691-692-693-694-695-696-697-698-699-700-701-702-703-704-705-706-707-708-709-710-711-712-713-714-715-716-717-718-719-720-721-722-723-724-725-726-727-728-729-730-731-732-733-734-735-736-737-738-739-740-741-742-743-744-745-746-747-748-749-750-751-752-753-754-755-756-757-758-759-760-761-762-763-764-765-766-767-768-769-770-771-772-773-774-775-776-777-778-779-780-781-782-783-784-785-786-787-788-789-790-791-792-793-794-795-796-797-798-799-800-801-802-803-804-805-806-807-808-809-810-811-812-813-814-815-816-817-818-819-820-821-822-823-824-825-826-827-828-829-830-831-832-833-834-835-836-837-838-839-840-841-842-843-844-845-846-847-848-849-850-851-852-853-854-855-856-857-858-859-860-861-862-863-864-865-866-867-868-869-870-871-872-873-874-875-876-877-878-879-880-881-882-883-884-885-886-887-888-889-890-891-892-893-894-895-896-897-898-899-900-901-902-903-904-905-906-907-908-909-910-911-912-913-914-915-916-917-918-919-920-921-922-923-924-925-926-927-928-929-930-931-932-933-934-935-936-937-938-939-940-941-942-943-944-945-946-947-948-949-950-951-952-953-954-955-956-957-958-959-960-961-962-963-964-965-966-967-968-969-970-971-972-973-974-975-976-977-978-979-980-981-982-983-984-985-986-987-988-989-990-991-992-993-994-995-996-997-998-999-1000-1001-1002-1003-1004-1005-1006-1007-1008-1009-1010-1011-1012-1013-1014-1015-1016-1017-1018-1019-1020-1021-1022-1023-1024-1025-1026-1027-1028-1029-1030-1031-1032-1033-1034-1035-1036-1037-1038-1039-1040-1041-1042-1043-1

AR-11



BLOQUE LAB. TECNOLOGIA E IDIOMAS

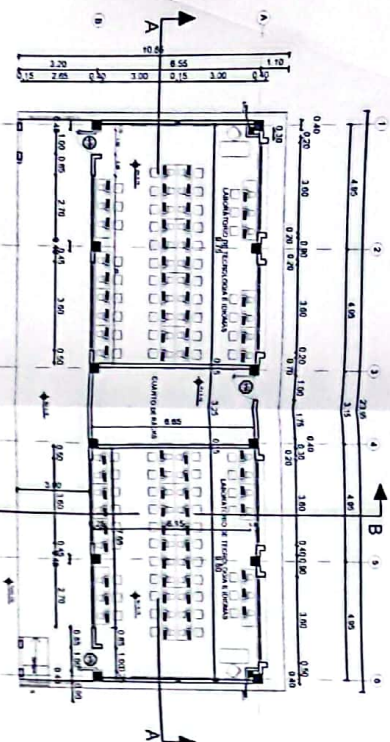

PLANTA BAJA

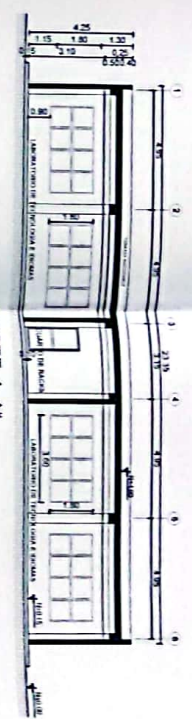

CORTE A-A

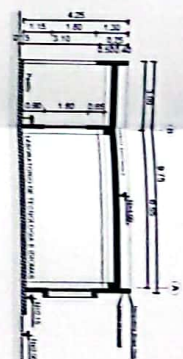

CORTE B-B



FACHADA FRONTAL

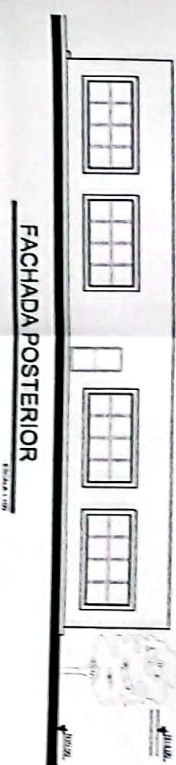

FACHADA POSTERIOR

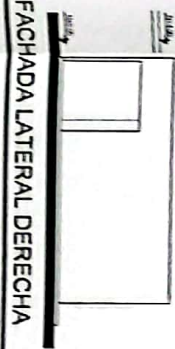

FACHADA LATERAL DERECHA



FACHADA LATERAL IZQUIERDA

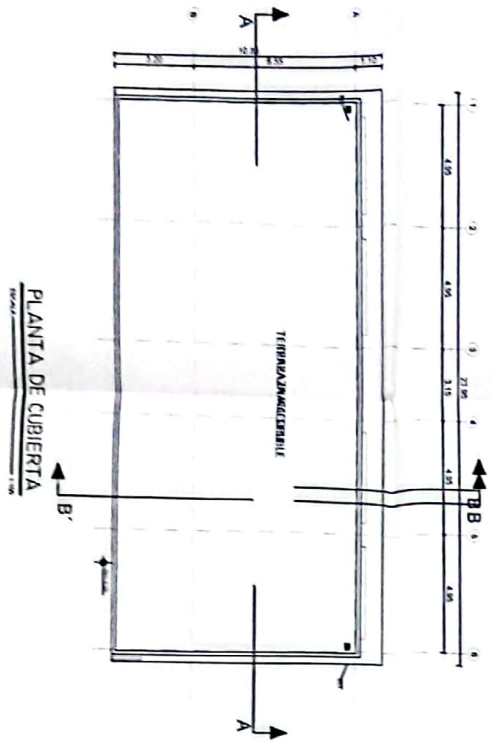

PLANTA DE CUBIERTA

MINISTERIO DE EDUCACIÓN



PROYECTO DE CONSTRUCCIÓN DE LA UNIDAD EDUCATIVA SHUSHUTINDI
 ARQUITECTURA Y DISEÑO PARA LA IMPLEMENTACIÓN
 TECNOLÓGICA DE LA UNIDAD EDUCATIVA SHUSHUTINDI
 MINISTERIO DE EDUCACIÓN, CENTRO NACIONAL DE INVESTIGACIÓN Y DESARROLLO TECNOLÓGICO

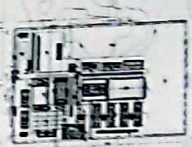

UNIDAD EDUCATIVA SHUSHUTINDI
 SUSUTINDI
 SUSUTINDI

INDICADOS
 2001
 AR-12



BLOQUE LAB. FISICA Y QUIMICA

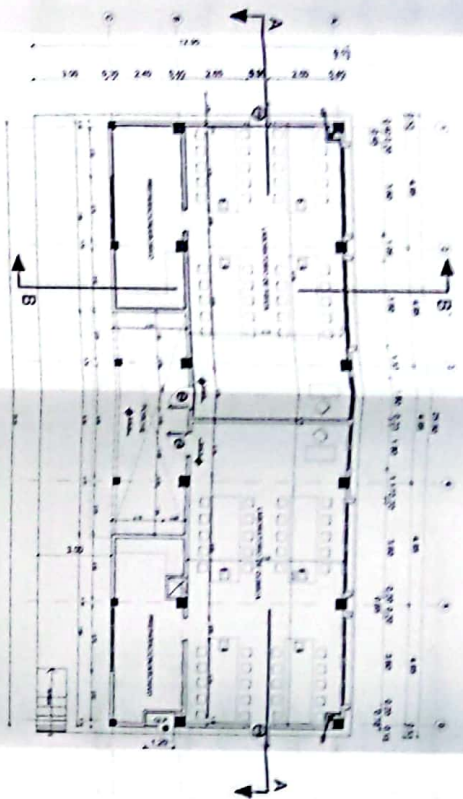

PLANTA BAJA
1:100

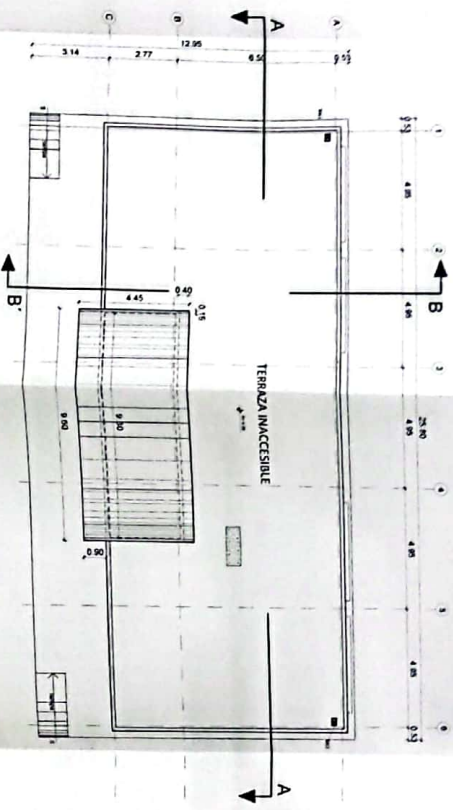

PLANTA DE CUBIERTA
1:100

NOTAS:
- Las medidas son medidas nominales.
- Las puertas de 2.10x0.90 m. tienen referencia al ancho de la hoja batiente.
- Las dimensiones de los muros son medidas nominales.
- Las dimensiones de los muros son medidas nominales.
NOTA: PLANOS ELABORADOS POR EL MINISTERIO DE EDUCACION - MODELO 2017

MINISTERIO DE EDUCACION

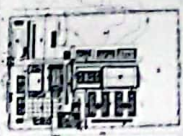

ICC CTE 001-2010

CONTRATACION DE ESTUDIOS Y DISEÑOS PARA LA IMPLANTACION
ARQUITECTONICA DE LA UNIDAD EDUCATIVA ESTANDARIZADA DEL
MILENIO TIPOLOGIA MAYOR "SHUSHUFUNDI" UBICADA EN LA
PARROQUIA SHUSHUFUNDI, CANTON SHUSHUFUNDI, PROVINCIA DEL
SUCUMBIOS.

UNIDAD EDUCATIVA SHUSHUFUNDI

SHUSHUFUNDI SUCUMBIOS

LABORATORIO DE FISICA QUIMICA
PLANOS

FECHA: 2021
NOMBRE: AR-13



BLOQUE LAB. FISICA Y QUIMICA

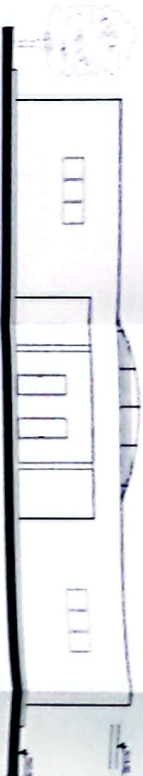

FACHADA FRONTAL



FACHADA LATERAL DERECHA

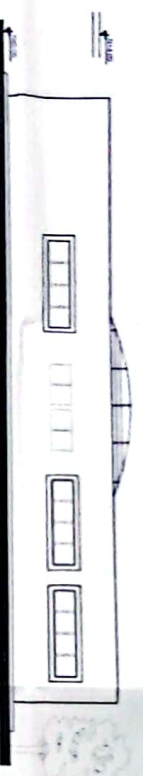

FACHADA POSTERIOR

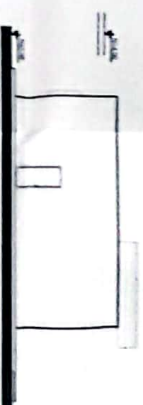

FACHADA LATERAL IZQUIERDA

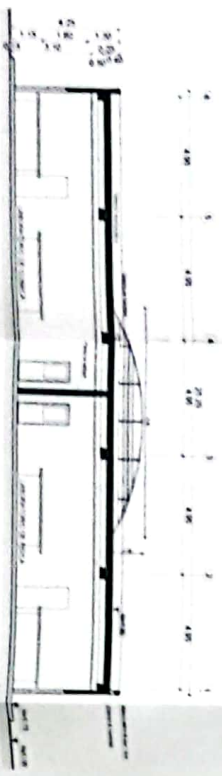

CORTE A-A'

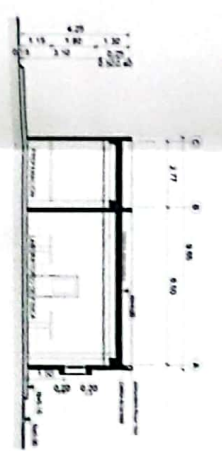

CORTE B-B'

MINISTERIO DE EDUCACION



UNIDAD EDUCATIVA SHUSHUINCHI
LABORATORIO DE FISICA Y QUIMICA
FACHADAS Y CORTES



U.E. C.E. 001 2020

CONTRATACION DE ESTUDIOS Y DISEÑOS PARA LA IMPLEMENTACION DE LA UNIDAD EDUCATIVA SHUSHUINCHI DEL MUNICIPIO DE SHUSHUINCHI, CANTON SHUSHUINCHI, PROVINCIA DE SUCUMBIOS.

UNIDAD EDUCATIVA SHUSHUINCHI

SHUSHUINCHI SUCUMBIOS

LABORATORIO DE FISICA Y QUIMICA FACHADAS Y CORTES

PROYECTO 2021 AR-14



BLOQUE COMEDOR S.U.M.

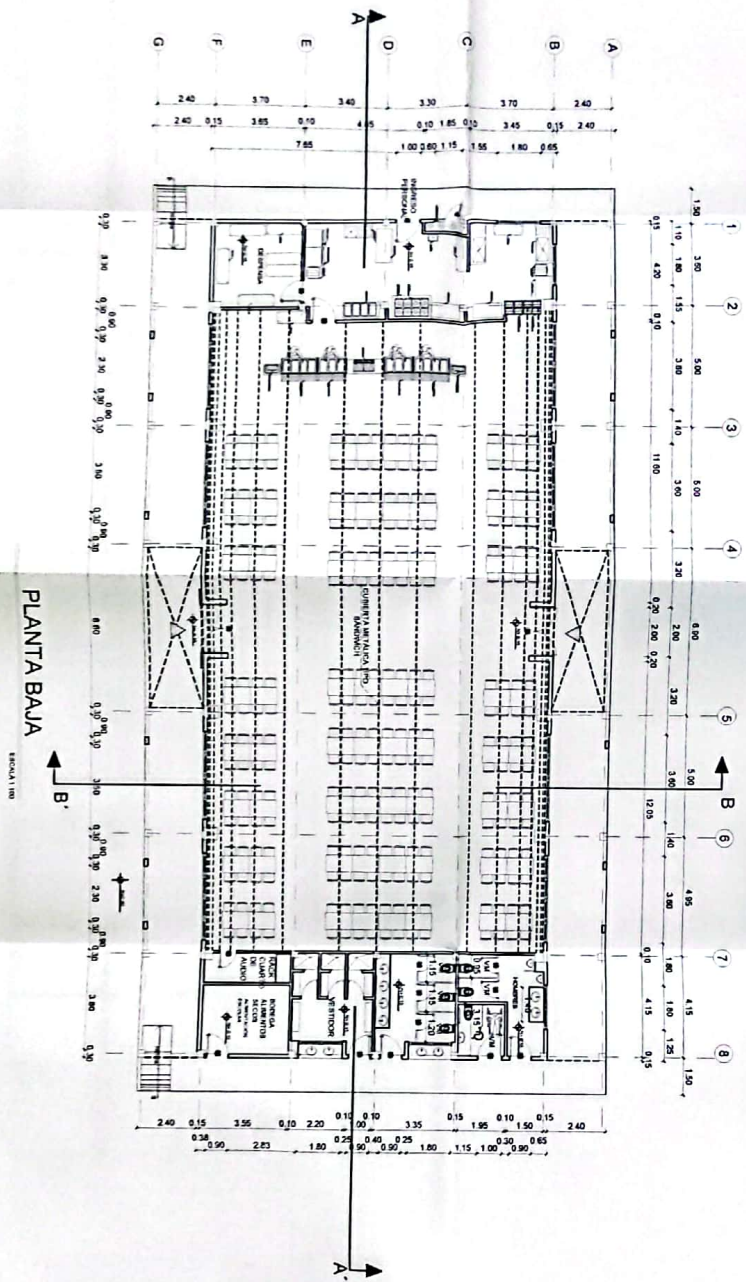

PLANTA BAJA

ESCALA 1:100

MINISTERIO DE EDUCACIÓN



GOBIERNO AUTÓNOMO DESCENTRALIZADO

PROYECTO DE INICIATIVA
 FUNDACIÓN DE LA UNIDAD EDUCATIVA SHUSHUFINDI
 PARROQUIA SHUSHUFINDI, CANTÓN SHUSHUFINDI, PROVINCIA DE SUCUMBIOS

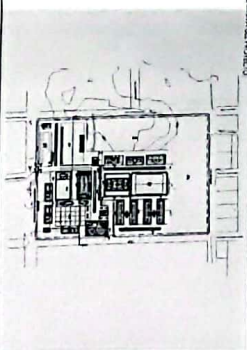

CONTRATACIÓN DE ESTUDIOS Y DISEÑOS PARA LA IMPLANTACIÓN ARQUITECTÓNICA DE LA UNIDAD EDUCATIVA SHUSHUFINDI, UNIDAD TIPOLOGÍA MAYOR "SHUSHUFINDI" UNIDAD TIPOLOGÍA MENOR "SHUSHUFINDI", CANTÓN SHUSHUFINDI, PROVINCIA DE SUCUMBIOS.

UNIDAD EDUCATIVA SHUSHUFINDI	
SHUSHUFINDI	SUCUMBIOS
SALON DE USO MULTIPLE COMEDOR PLANIAS	
INDICADAS	2021
INDICADAS	AR-15

GOBIERNO AUTÓNOMO DESCENTRALIZADO
 MUNICIPALIDAD DEL CANTÓN SHUSHUFINDI
 23 ABR. 2021
 VICEPRESIDENTE DEL CANTÓN

BLOQUE COMEDOR S.U.M.

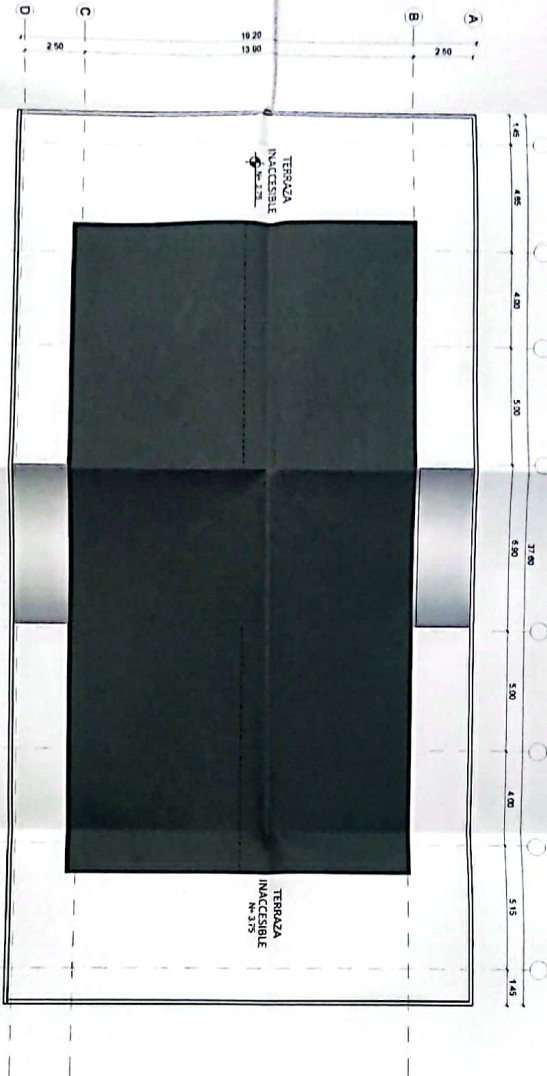

PLANTA DE CUBIERTA

ESCALA 1:50

MINISTERIO DE EDUCACIÓN



PROYECTO DE CONSTRUCCIÓN DE LA UNIDAD EDUCATIVA "SHUSHUENDI" - CANTÓN SHUSHUENDI, PROVINCIA DE SUCUMBIOS

PROYECTO DE CONSTRUCCIÓN DE LA UNIDAD EDUCATIVA "SHUSHUENDI" - CANTÓN SHUSHUENDI, PROVINCIA DE SUCUMBIOS

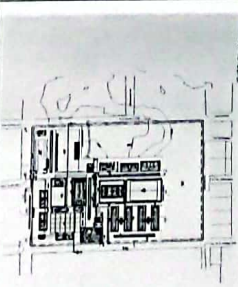

LEC-CELE-001-2020

CONTRATACIÓN DE ESTUDIOS Y DISEÑOS PARA LA AMPLIACIÓN ARQUITECTÓNICA DE LA UNIDAD EDUCATIVA ESTANDARIZADA DEL MALENO TIPOLOGÍA MAYOR "SHUSHUENDI" - UBICADA EN LA PARROQUIA SHUSHUENDI, CANTÓN SHUSHUENDI, PROVINCIA DE SUCUMBIOS

UNIDAD EDUCATIVA SHUSHUENDI

SHUSHUENDI SUCUMBIOS

SALON DE USO MULTIPLE COMEDOR PLANTA DE CUBIERTA

INDICADOS 2021 AR-16



MINISTERIO DE EDUCACIÓN

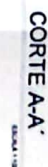

UNIDAD EDUCATIVA SHUSHUFINDI	
CATEGORIA	PR. SECUNDARIA
CARRERA	SUCUMBIOS
SALON DE USO MULTIFUNCIONAL FACHADAS Y CORRIENTES	
INDICADOR	2021
INDICADOR	AR-17

*CONTRATACIÓN DE ESTUDIOS Y DISEÑOS PARA LA IMPLANTACIÓN ARQUITECTÓNICA DE LA UNIDAD EDUCATIVA ESTANOLIZADA DEL MILLENIUM TIPOLOGÍA MAYOR "SHUSHUFINOR", UBICADA EN LA PARROQUIA SHUSHUFINO, CANTÓN SHUSHUFINO, PROVINCIA DE

ICC-QJ1E-001-2028

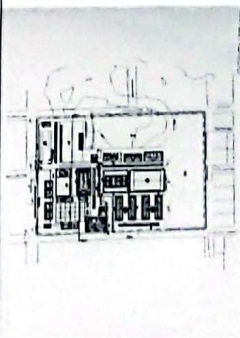
[illegible][illegible]

MINISTERIO DE EDUCACIÓN



CONFERENCIALI E SEMINARI

ING. ITALICCO JAVIER AYALA PALMNIC
MARTELA CONSULTORIA

"CONTRATACIÓN DE ESTUDIOS Y DISEÑOS PARA LA IMPLEMENTACIÓN ARQUITECTÓNICA DE LA UNIDAD EDUCATIVA ESTANDARIZADA DEL MILENIO TIPOLOGÍA MAYOR "SHUSHUFINI", UBICADA EN LA PARROQUIA SHUSHUFINI, CANTÓN SHUSHUFINI, PROVINCIA DE SUCUMBIOS".

UNIDAD EDUCATIVA SHUSHUFINDI

SUCUMBLOS

SALA DE PROFESORES
PLANTAS

2021

AR-18

GOBIERNO AUTÓNOMO DESCENTRALIZADO
"MUNICIPAL DEL CANTÓN SHUSHUFIÑO"

29 AER. 2021

RECIBIDO POR PLANO
APROBADO
DR. FERNANDO
11/1

NOTA: PLANOS ELABORADOS POR EL MINISTERIO DE EDUCACIÓN - MODELO 2011

MINISTERIO DE EDUCACIÓN



CONFERENCIALI E SEMINARI

ING. PABLO JAVIER AYALA PALMERO
MATEMÁTICA

"CONTRATACIÓN DE ESTUDIOS Y DISEÑOS PARA LA IMPLEMENTACIÓN ARQUITECTÓNICA DE LA UNIDAD EDUCATIVA ESTANDARIZADA DEL MILENIO TIPOLOGÍA MAYOR "SHUSHUFINI", UBICADA EN LA PARROQUIA SHUSHUFINI, CANTÓN SHUSHUFINI, PROVINCIA DE SUCUMBIOS".

UNIDAD EDUCATIVA SHUSHUFINDI

SUCUMBLOS

SALA DE PROFESORES
PLANTAS

2021

AR-18

GOBIERNO AUTÓNOMO DESCENTRALIZADO
"MUNICIPAL DEL CANTÓN SHUSHUFIÑO"

29 AER. 2021

RECIBIDO POR PLANO
APROBADO
DR. FERNANDO
11/1

NOTA: PLANOS ELABORADOS POR EL MINISTERIO DE EDUCACIÓN - MODELO 2011

BLOQUE SALA DE PROFESORES

MINISTERIO DE EDUCACIÓN



ING. VICTORIA GARCÍA SALA ALBERTO
COORDINADORA TÉCNICA DE EDUCACIÓN

ING. FRANCISCO JAVIER AYALA PATATE
FARMACÉUTICO DE COLOMBIA
FARMACIA COLOMBIANA

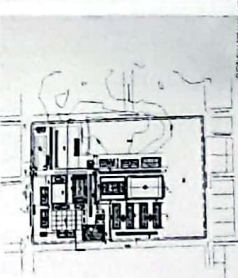

ICC-CLT-001-2010

"CONTRATACIÓN DE ESTUDIOS Y DISEÑOS PARA LA IMPLANTACIÓN ARQUITECTÓNICA DE LA UNIDAD EDUCATIVA ESTADUALIZADA DEL MEDIO TIPOLOGÍA MAYOR "SHUSHUFINI", UBICADA EN LA PARROQUIA SHUSHUFINI, CANTÓN SHUSHUFINI, PROVINCIA DE SUCUMBIOS"

UNIDAD EDUCATIVA SHUSHUFINI

SHUSHUFINI SUCUMBIOS

SALA DE PROFESORES
CORTE Y FACHADAS

INDICADOS 2021 AR-19

GOBIERNO AUTÓNOMO DESCENTRALIZADO
23 ABR. 2021

FACHADA FRONTAL

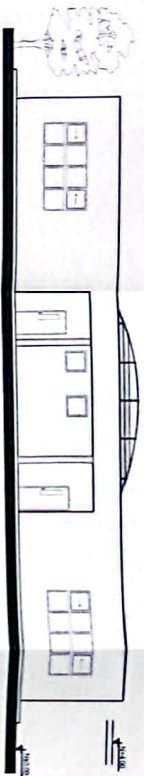

FACHADA POSTERIOR

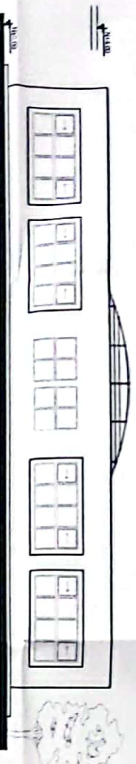

FACHADA LATERAL DERECHA



FACHADA LATERAL IZQUIERDA



CORTE A-A"

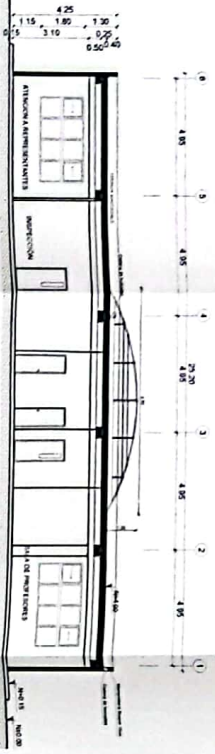

CORTE B-B"

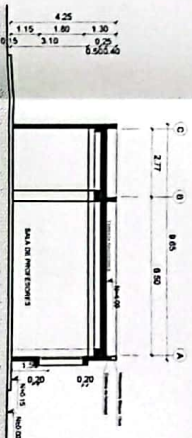

BLOQUE CUARTO DE BOMBAS

1	2
0.45	8.10
3.60	3.75
0.15	3.40
3.90	0.20
3.60	3.60

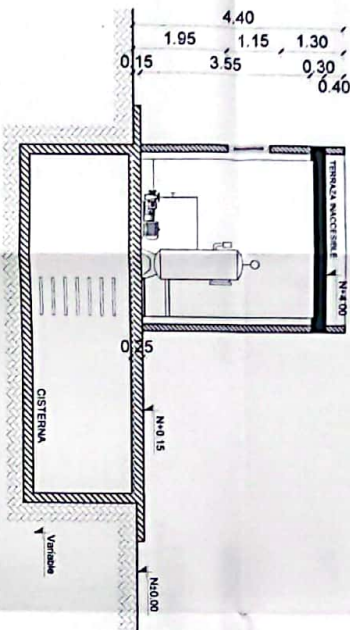
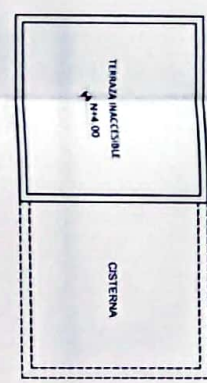
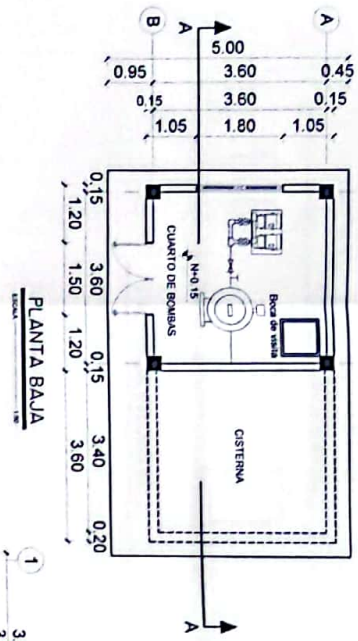

De acuerdo al cálculo de la demanda diaria por número de estudiantes y considerando zonas con abastecimiento irregular se realizará el diseño de la cisterna

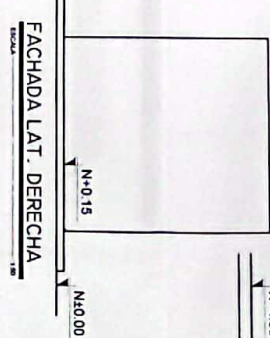
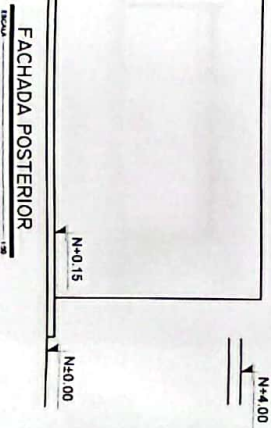
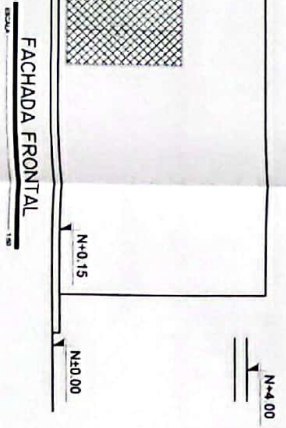
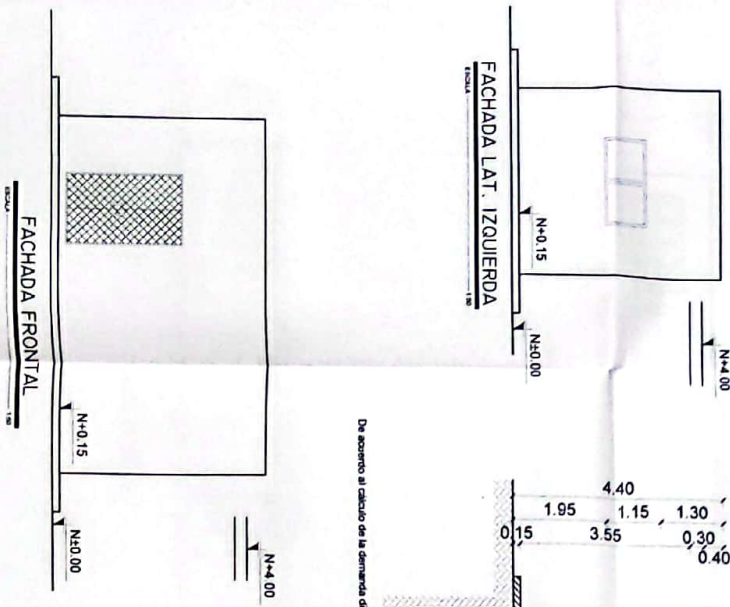

MINISTERIO DE EDUCACIÓN



GOBIERNO AUTÓNOMO DESCENTRALIZADO
MINISTERIO DE EDUCACIÓN
UNIDAD EDUCATIVA SHUSHUFINDI
CANTÓN SHUSHUFINDI, PROVINCIA DE SUCUMBIOS

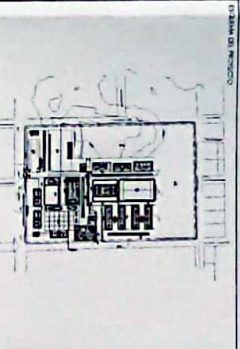

CONTRATACIÓN DE ESTUDIOS Y DISEÑOS PARA LA IMPLANTACIÓN
ARQUITECTÓNICA DE LA UNIDAD EDUCATIVA ESTADUALIZADA DEL
MUNICIPIO DE BOZALIA, CANTÓN SHUSHUFINDI, PROVINCIA DE
SUCUMBIOS

INDICADOS	2021	AR-20
ROMAS Y CISTERNAS		
PLANTAS Y FACHADAS Y CORTE		

GOBIERNO AUTÓNOMO DESCENTRALIZADO
MINISTERIO DE EDUCACIÓN
UNIDAD EDUCATIVA SHUSHUFINDI
CANTÓN SHUSHUFINDI, PROVINCIA DE SUCUMBIOS
13 ABR. 2021

BLOQUE CUARTO DE GENERADOR

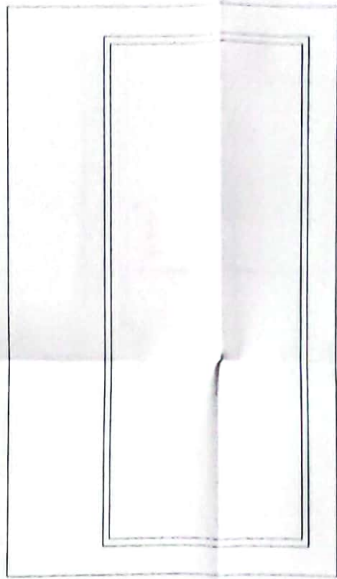
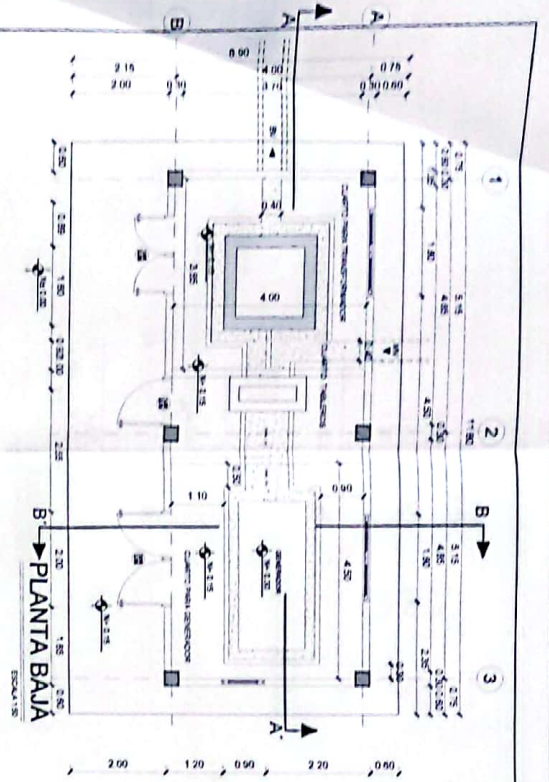

FACHADA FRONTAL

Escala 1:50

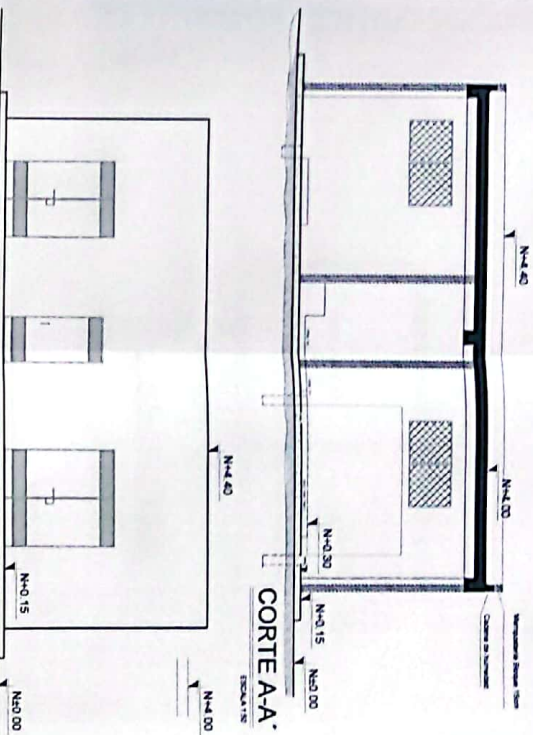

FACHADA POSTERIOR

Escala 1:50

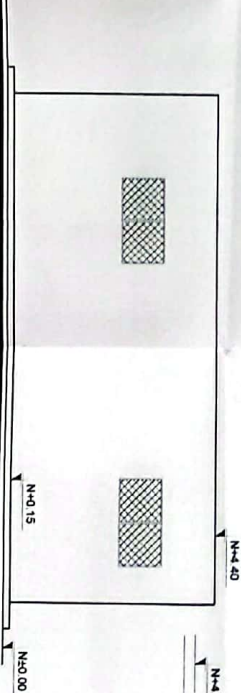

FACHADA LATERAL DERECHA

Escala 1:50

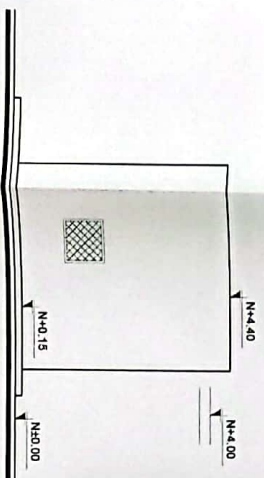

FACHADA LATERAL DERECHA

Escala 1:50

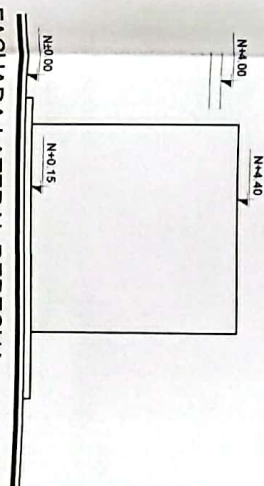

BLOQUE PORTAL DE INGRESO

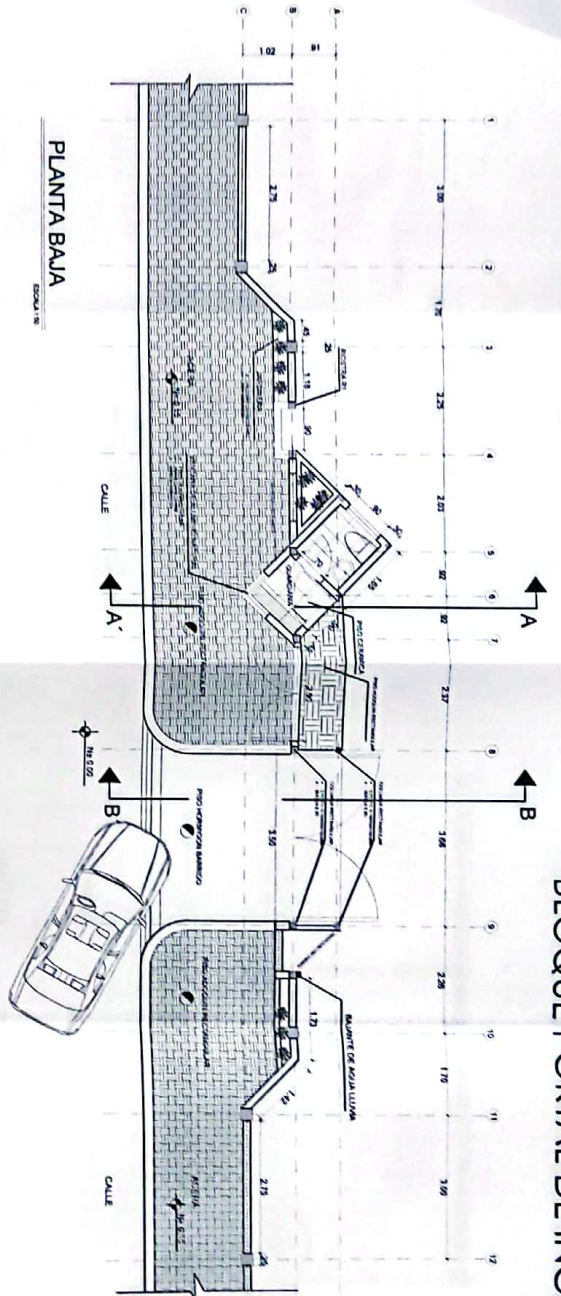

PLANTA BAJA

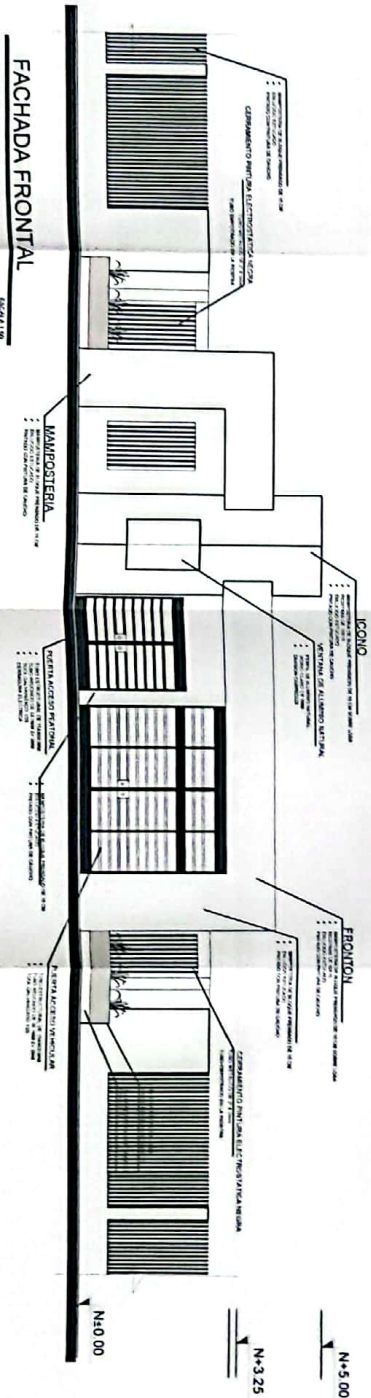

FACHADA FRONTAL

MINISTERIO DE EDUCACIÓN



Proyecto de Construcción de la Unidad Educativa Shushufindi
Proyecto de Construcción de la Unidad Educativa Shushufindi



1:500

CONSTRUCCIÓN DE ESTUDIOS Y TALLERES PARA LA IMPLEMENTACIÓN ACADÉMICA DE LA UNIDAD EDUCATIVA ESTADONIZADA DEL PARQUE NACIONAL SHUSHUFINI, CANTÓN SHUSHUFINI, PROVINCIA DE SUCUMBIOS

UNIDAD EDUCATIVA SHUSHUFINI

SHUSHUFINI

SUCUMBIOS

PORTAL DE INGRESO

PLANTAS Y FACHADAS

NOVEDAS 2021 AR-22

CONSEJO AUTÓNOMO DE EVALUACIÓN
REVISIÓN DEL CANTÓN SHUSHUFINI
19 ABR. 2021

BLOQUE PORTAL DE INGRESO

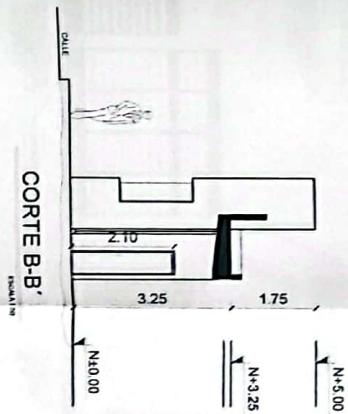
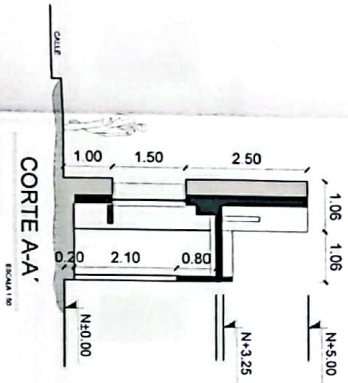
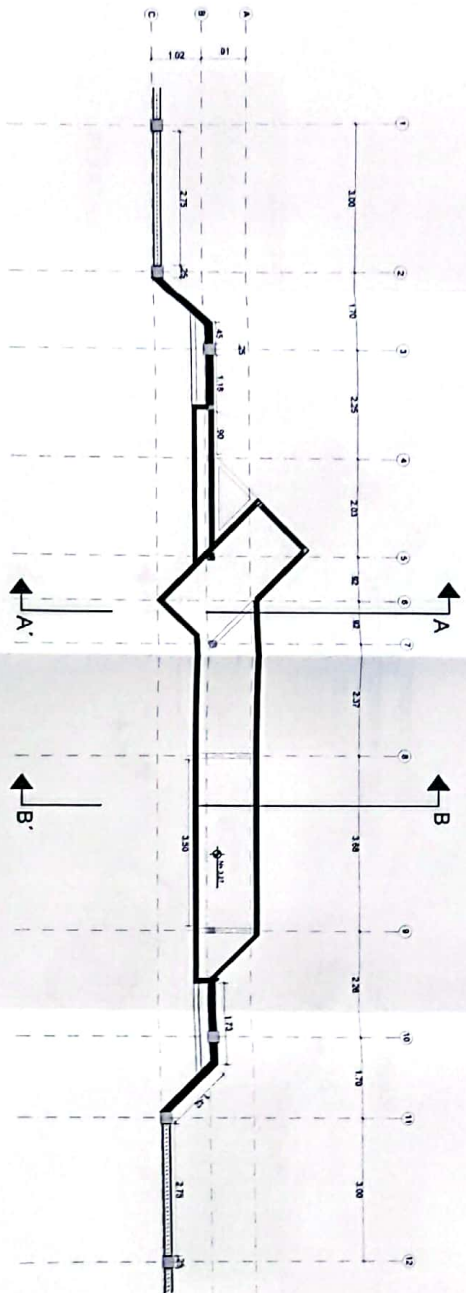

MINISTERIO DE EDUCACIÓN



INSTITUTO VENEZOLANO DE INVESTIGACIONES EDUCATIVAS

PROYECTO DE CONSTRUCCIÓN DE LA UNIDAD EDUCATIVA "SHUSHUFINI" UBICADA EN LA PARROQUIA SHUSHUFINI, CANTÓN SHUSHUFINI, PROVINCIA DE SUCUMBIOS



ICC-2111 (01) 2010

CONTRATACIÓN DE ESTUDIOS Y DISEÑOS PARA LA IMPLANTACIÓN ARQUITECTÓNICA DE LA UNIDAD EDUCATIVA "SHUSHUFINI" UBICADA EN LA PARROQUIA SHUSHUFINI, CANTÓN SHUSHUFINI, PROVINCIA DE SUCUMBIOS

UNIDAD EDUCATIVA SHUSHUFINI

SHUSHUFINI

SUCUMBIOS

PORTAL DE INGRESO

PORTAL DE INGRESO

AR-23

2021



BLOQUE BIBLIOTECA

MINISTERIO DE EDUCACIÓN



PROYECTO DE CONSTRUCCIÓN DE LA BIBLIOTECA Y CUBIERTA DEL MANANTIAL DEL CANTÓN SHUSHUFINI, PROVINCIA DE SUCUMBIOS.

Elaborado por: *[Signature]*
 Revisado por: *[Signature]*
 Aprobado por: *[Signature]*

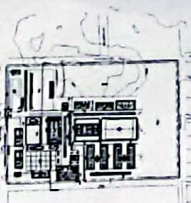

CC-CCTE-001-2020

CONTRATACIÓN DE ESTUDIOS Y DISEÑOS PARA LA IMPLANTACIÓN, CONSTRUCCIÓN Y LA UNIDAD EDUCATIVA ESTANDARIZADA DEL MANANTIAL DEL CANTÓN SHUSHUFINI, PROVINCIA DE SUCUMBIOS.

UNIDAD EDUCATIVA SHUSHUFINI

SHUSHUFINI SUCUMBIOS

BIBLIOTECA PLANTAS Y CUBIERTAS

INDICADAS 2021 LÍNEA 111 AR-24



PLANTA TIPO

ESCALA 1:100

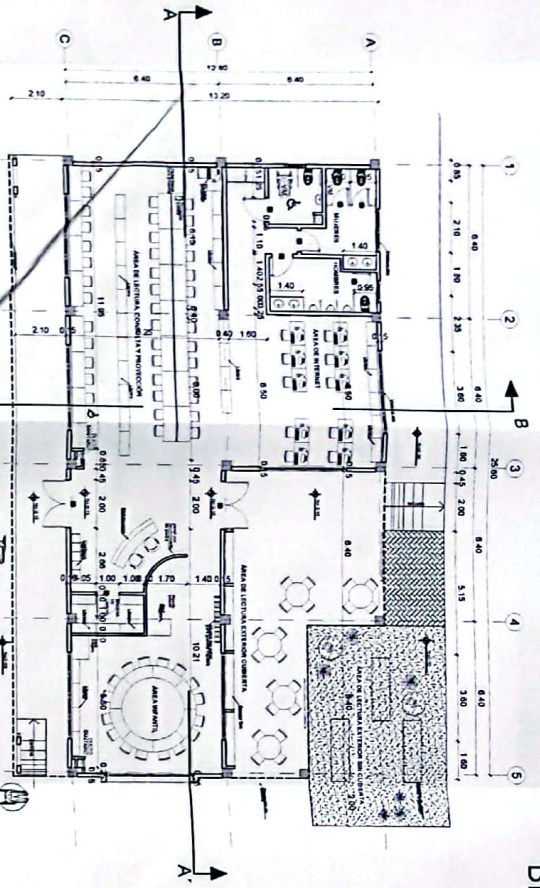

PLANTA DE CUBIERTA

ESCALA 1:100

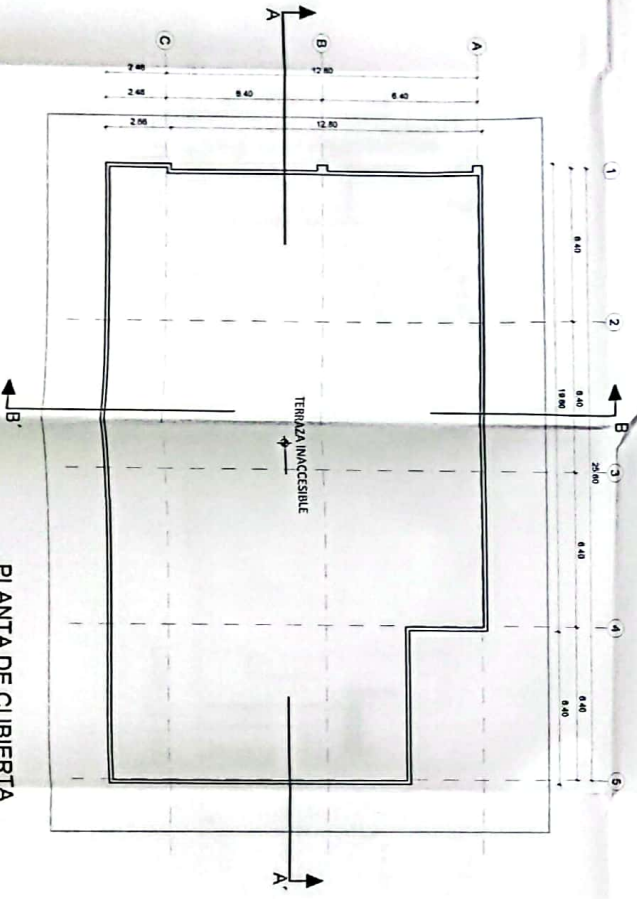

MINISTERIO DE EDUCACIÓN



1-800-441-1000

"CONTRIBUCIÓN DE ESTUDIOS Y ENSEÑANZA PARA LA ORGANIZACIÓN ARQUITECTÓNICA DE LA UNIDAD EDUCATIVA ESTADUALIZADA EN EL MUNICIPIO TIPOLOGÍA MAYOR "SABANALARA", UBICADA EN LA PARROQUIA VIGILANTE, CONDOMINIO ALHAMBRA, PROVINCIA DE NARIÑO, COLOMBIA".

SUMMARY

UNIDAD EDUCATIVA SHUSHUINDI

SUCCESSORS

SUMMARY

PHILIPPO
FACCHINI

INVENTAR	2011	AR-25
----------	------	-------

AR-25

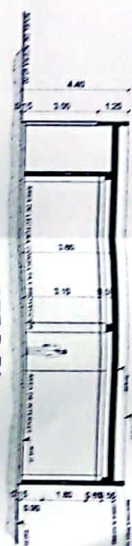
[illegible]

CORTE B-B'

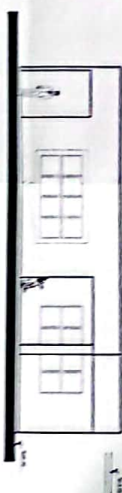

FACHADA LAT. DERECHA



FACHADA LAT. IZQUIERDA



CORTE A-A'



FACHADA FRONTAL



FACHADA POSTERIOR

**CONTRATACIÓN DE ESTUDIOS Y DISEÑOS PARA LA
IMPLANTACIÓN ARQUITECTÓNICA DE LA UNIDAD
EDUCATIVA ESTANDARIZADA DEL MILENIO TIPOLOGIA
MAYOR "SHUSHUFINDI", UBICADA EN LA PARROQUIA DE
SHUSHUFINDI, CANTÓN SHUSHUFINDI, PROVINCIA DE
SUCUMBÍOS**

**PLANOS ARQUITECTÓNICOS APROBADOS POR EL
MUNICIPIO DE SHUSHUFINDI**

PLANOS DE DETALLES

AGOSTO 2021

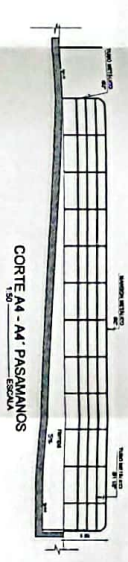
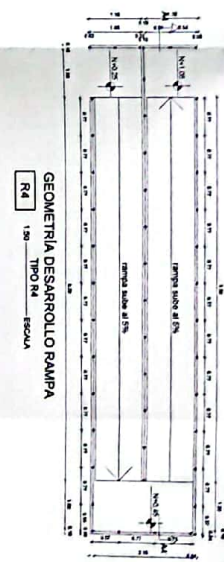
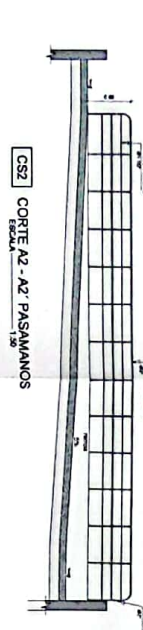
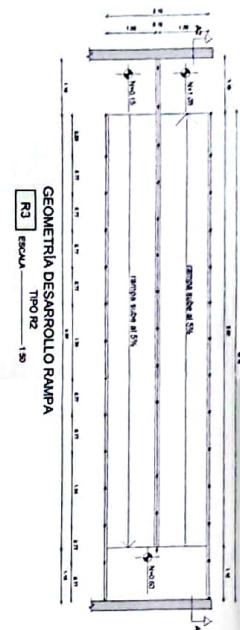
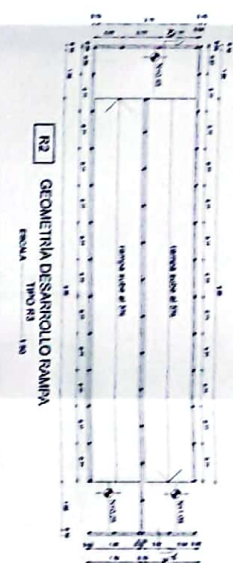

DETALLES ARQUITECTÓNICOS

ESCALA INDICADAS

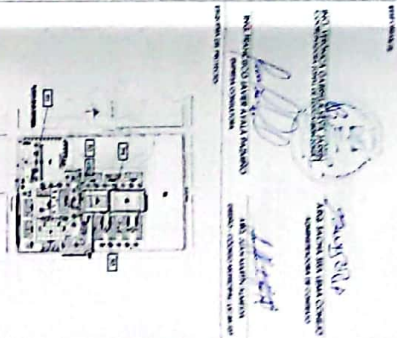

<p>CONTINUACIÓN DE ESTUDIOS Y DISEÑOS PARA LA IMPLEMENTACIÓN ARQUITECTÓNICA DE LA UNIDAD EDUCATIVA ESTADONUEVA DEL MUNICIPIO DE SAN CARLOS, GUAYAS, ECUADOR. UNIDAD EDUCATIVA ESTADONUEVA DEL MUNICIPIO DE SAN CARLOS, GUAYAS, ECUADOR.</p>	
UNIDAD EDUCATIVA SHUSHUFINI	SUCUMBIO
SHUSHUFINI	SUCUMBIO
INDICADAS	2021
AR-DET - 01	

13 ABR 2021

LCR-CE2E-001-2020

"CONSTRUCCIÓN DE ESTUDIOS Y POSIBLES PARA LA IMPLEMENTACIÓN
ARQUITECTÓNICA DE LA UNIDAD EDUCATIVA ESTADUNIZADA DEL
MEDIO TIPOLOGÍA MAYOR, "SHUSHUFENDI", UNIDAD EN LA
PARROQUIA SHUSHUFENDI CENTRAL, CANTÓN SHUSHUFENDI, PROVINCIA
DE SUCUMBIOS"

UNIDAD EDUCATIVA SHUSHUFENDI

SHUSHUFENDI SUCUMBIOS

DETALLE GRADAS N+0.15 N+1.05
RAMAÑA, LINDONERA, PASAJEROS

AR-DET - 02

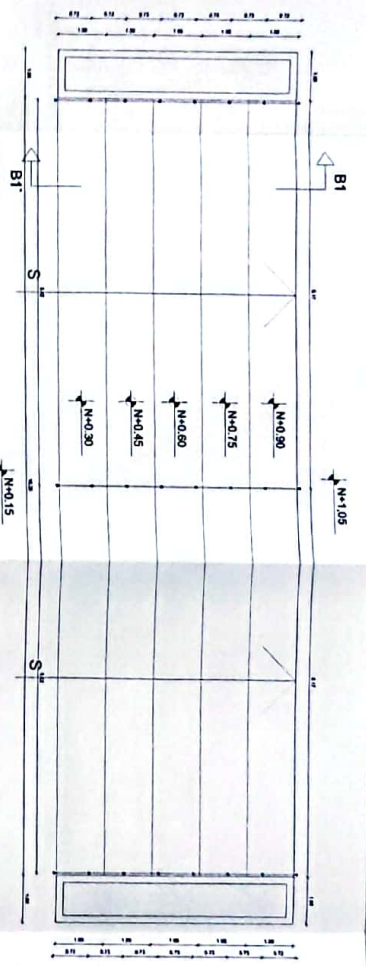

GEOMETRÍA DESARROLLO GRADA
B1
ESCALA 1:50

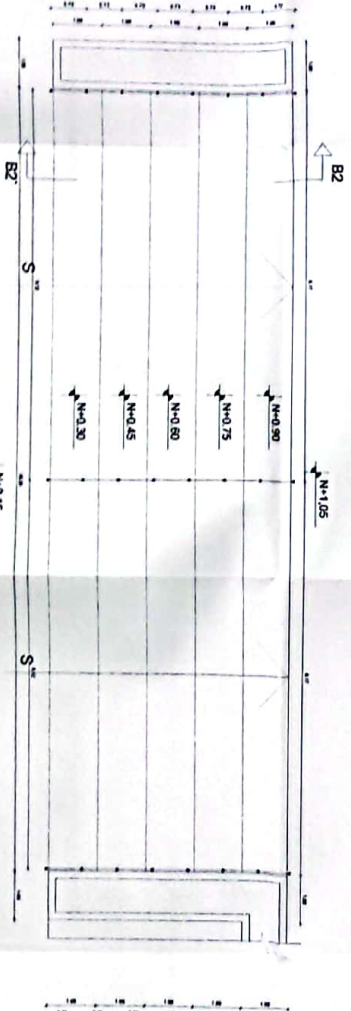

GEOMETRÍA DESARROLLO GRADA
B2
ESCALA 1:50



CORTE B2 - B2'
ESCALA 1:50

DETALLES ARQUITECTÓNICOS

ESCALA NOTIONS



LCC-CEI-001-2010

"CONTRATACIÓN DE ESTUDIOS Y DISEÑOS PARA LA IMPLANTACIÓN
ARQUITECTÓNICA DE LA UNIDAD EDUCATIVA ESTANDARIZADA DEL
NIVEL PRIMARIA NIVEL "SHUSHUFINI" UBICADA EN LA
PARROQUIA SHUSHUFINI CANTÓN SHUSHUFINI, PROVINCIA
DE SUCUMBIOS"

UNIDAD EDUCATIVA SHUSHUFINI

SHUSHUFINI SUCUMBIOS

CANCHA FILIBO
DETALLES - GRADERO
CERTEO SINIENCO

PROYECTO
INICIADO 2021
AR-DET - 03



UBICACIÓN
ESCALA 1:200

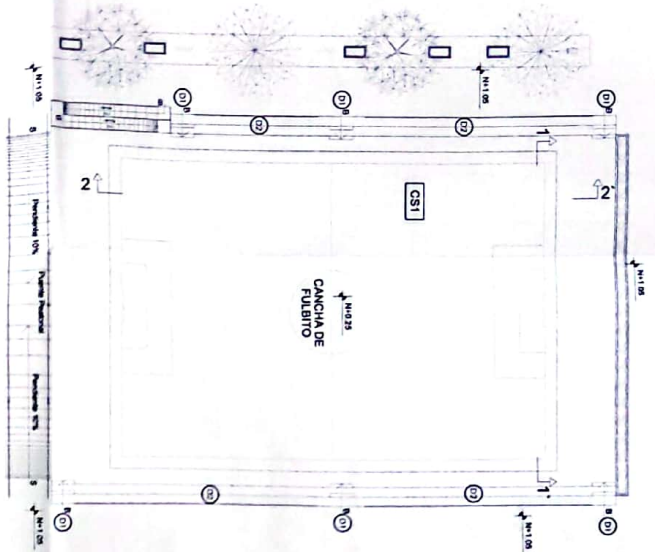

CORTE 1 - 1'
ESCALA 1:75 CS1



CORTE 2 - 2'
ESCALA 1:75 CS1

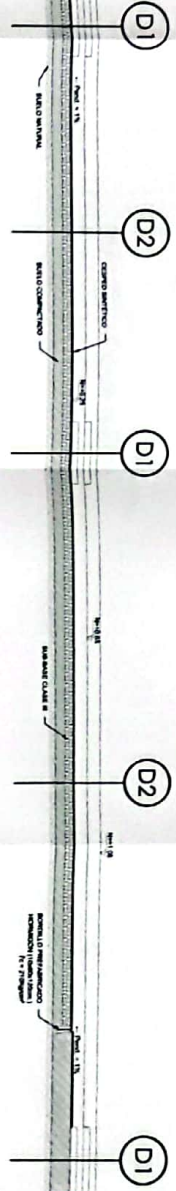

DETALLES ARQUITECTÓNICOS
ESCALA INDICIAS



PROYECTO: **UNIDAD EDUCATIVA SHUSHUENI**
 LOCALIDAD: **SHUSHUENI**
 FECHA: **10 de Mayo de 2021**
 ELABORADO POR: **Ing. Juan Carlos**
 APROBADO POR: **Ing. Juan Carlos**

PROYECTO: **UNIDAD EDUCATIVA SHUSHUENI**
 LOCALIDAD: **SHUSHUENI**
 FECHA: **10 de Mayo de 2021**
 ELABORADO POR: **Ing. Juan Carlos**
 APROBADO POR: **Ing. Juan Carlos**



LCR 2211-001-2020

CONTINUIDAD DE ESTUDIOS Y DESARROLLO PARA LA IMPLEMENTACIÓN
 ARQUITECTÓNICA DE LA UNIDAD EDUCATIVA ESTABLECIDA EN
 EL MUNICIPIO DE SHUSHUENI, UNIDAD EN LA
 PARROQUIA SHUSHUENI, CANTÓN SHUSHUENI, PROVINCIA
 DE BOLSONES.

UNIDAD EDUCATIVA SHUSHUENI

SHUSHUENI

SUCUMBOS

DETALLES - GRADERO
 CANCHA USO MULTIPLE
 PSO DE NOMINACION

AR-DET - 04

NOTAS

2221

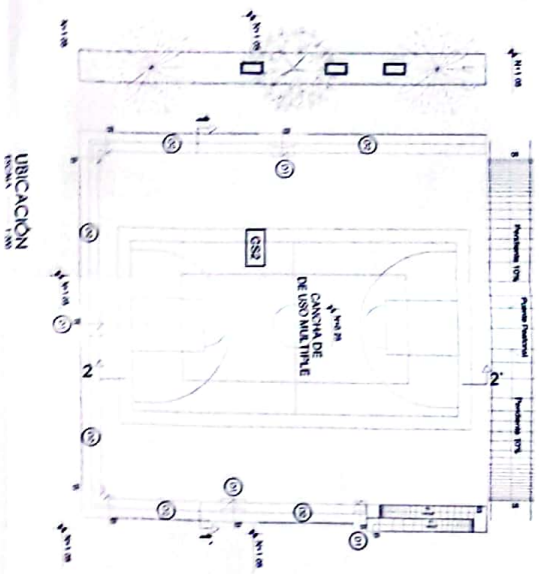

UBICACION

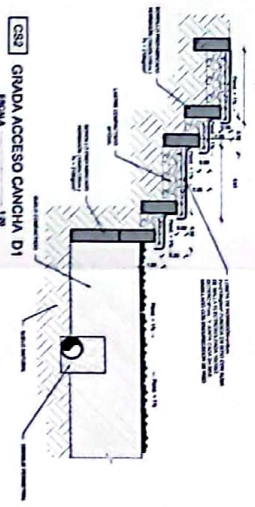

GRADA ACCESO CANCHA D1

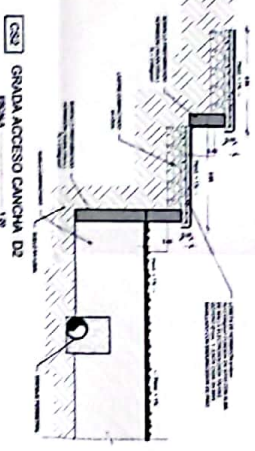

GRADA ACCESO CANCHA D2



CORTE 1-1'



CORTE 2-2'

DETALLES ARQUITECTONICOS

ESCALA: 1/20

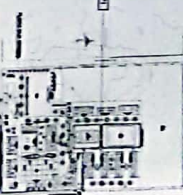

LCC-CE11-001-2020

"CONTINUIDAD DE ESTUDIOS Y OSELOS PARA LA IMPLEMENTACIÓN
ARQUITECTÓNICA DE LA UNIDAD EDUCATIVA ESTADUAL DE LA
MANO TROVADA MANO "SHUSHUFENDI" UNIDAD EN LA
PARROQUIA SHUSHUFENDI CANTÓN, MUNICIPIO SHUSHUFENDI, PROVINCIA
DE SUCUMBIOS."

UNIDAD EDUCATIVA
UNIDAD EDUCATIVA SHUSHUFENDI

CANTÓN
SHUSHUFENDI

PROVINCIA
SUCUMBIOS

COTIZACIÓN

DETALLE - PUENTE PEATONAL

INDICADAS 2021 AR-DET-06

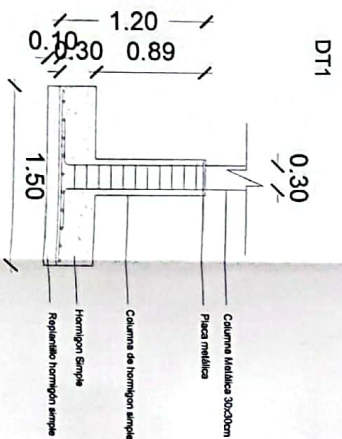
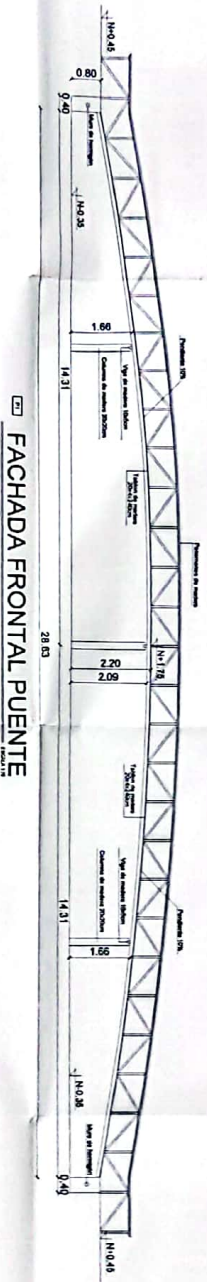

DETALLES ARQUITECTÓNICOS

ESCALA INDICADAS

Technical drawing of a bench, showing two views: a side view (VISTA LATERAL) and a front view (VISTA FRONTAL). The drawing includes dimensions in centimeters (CM) and millimeters (MM).

VISTA LATERAL (Side View):

- Overall length: 180 CM
- Overall height: 45 CM
- Seat height: 40 CM
- Backrest height: 10 CM
- Backrest width: 10 CM
- Seat width: 40 CM
- Backrest width: 10 CM
- Overall width: 40 CM

VISTA FRONTAL (Front View):

- Overall width: 40 CM
- Seat width: 40 CM
- Backrest width: 10 CM
- Overall height: 45 CM
- Seat height: 40 CM
- Backrest height: 10 CM

DETALHES DE BANCOS (Bench Details):

- Top view (VISTA SUPERIOR) showing the seat and backrest dimensions.
- Side view (VISTA LATERAL) showing the seat and backrest dimensions.
- Front view (VISTA FRONTAL) showing the seat and backrest dimensions.
- Dimensions for the seat and backrest are provided in centimeters (CM) and millimeters (MM).

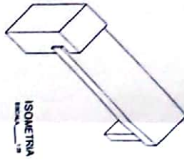
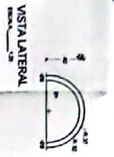
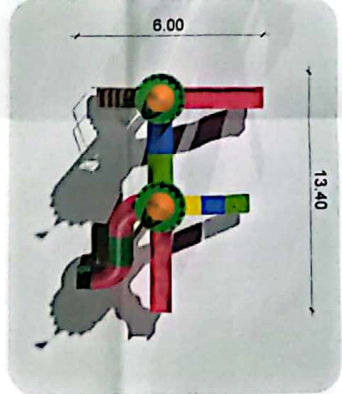
[illegible][illegible][illegible]

ESCALA INDICADAS

[illegible]

CC-2017-001-2010	UNIDAD EDUCATIVA SHUSHUFINI
ACREDITACIÓN DE ESTUDIOS Y DESARROLLO DE LA IMPLEMENTACIÓN ACREDITACIÓN DE LA UNIDAD EDUCATIVA ESTADONALIDAD DEL MUNDO TROPICAL MANTENIMIENTO SHUSHUFINI, UNIDAD EN LA PARRAMONIA SHUSHUFINI CANTÓN SHUSHUFINI, PROVINCIA DE SUCUMBIOS.	SUCUMBIOS
SHUSHUFINI	SHUSHUFINI
SHUSHUFINI	SHUSHUFINI

INDICADOR	PERÍODO	VALOR
INDICADOR	2021	AR-DET-07

[illegible]